Lasse Thoresen (2010/12):

Mythes Étoilés

For 24 part chamber choir a cappella, op. 43

1. Voici l'heure
2. Ombres et images
3. Une miraculeuse Présence

NB Noter
This music is copyright protected

Explanation of Signs

Sound production:

- With sharp, folk music like timbre
- With ordinary timbre
- With fluffy sound - extremely low larynx
- Falsetto
- Voiceless (whisper)
- Voiceless with narrow vocal tract
- Timbre with soft fundamental, voiced but with simultaneous air sound
- Whistling with wisper sound, i.e. with a sensation of pitch
- With the tongue raised and fixed between palate and velum
- With the tongue in ordinary position
- Diphonic chant; numbers indicate partials
- Any high harmonic
- Abrupt (glottal) stop
- Start with a short, ascending glissando from an undefined note
- Increasing vibrato
- Vibrato
- Staccato with gottal stop

Pitch

- Pitch lowered by appr. 150 ct
- Pitch lowered by appr. 150 ct
- Pitch raised by appr. 50 ct
- Pitch raised by appr. 150 ct
- Clef indicating no fixed pitch
- Relative or approximate pitch

NB noter
This music is copyright protected

Rhythm and time structure:

- The small × prolongs the preceding value by ¼ (=)

Clp. Soprano – Abbreviation for Colla Parte; the soprano part determines the duration of the bar

- Ending / begining / of metrically notated bars

Miscellaneous:

- Gradual transformation
- A series of swells (quick crescendos/decrescendos)

Phonetics:

- All vowels generally with French pronunciation
- Consonants in bracket parenthesis are not to be pronounced

m n l y k - Sing with consonant

ã õ ẽ ɲ ʒ̃ ỹ ø̃ ĩ - Sing the vowels within a nasal timbre (i.e. a with lowered palate), producing vague overtones

v ou → e - Sing a v-sound while gradually changing the vowel

X - Noise sound (like German 'Bach')

ɽ - Velar r (like French 'Paris')

ŋ - Pronounced ng (like in English: 'Living')

q - Guttural g (like Arabic 'Qudrat')

ʃ - Unvoiced sh-sound (like in English 'Shilling')

ʒ - Voiced sh - sound (like in French 'Jaillir')

z - Voiced s - sound (like in English 'Amaze')

ɟ - Unvoiced noise sound (like in German 'Frölich', Norwegian 'Kjølig')

MYTHES ÉTOILÉS

1. Voici l'heure

Music: **Lasse Thoresen** (2010)
Text: **Giacinto Scelsi** (1954)

Soprani — [=54]
Voi - ci Voi - ci nais-san-ce
Voi - ci Voi - ci nais-san-ce
1) 1) ppp
l'heu - re

Solo 1 — mezza voce, intimating a joyful secret — [=54]
quasi parlando
mf Voi - ci Voi - ci l'heu - re l'heu - re de ta nais-san - ce
M.sop. — ppp n b.c.

Alti — [=54] pp sim. 7:6
voi-ci l'eul'eul' l'eul l'eu l'eu l'heu-re 'heu - - - -

Tenori — [=54]
l'heu - re nais-san-
l'heu - re nais-san-
1) pp

Baritoni — [=54] ppp pp
voi-ci voi - ci 'asch sch

Bassi — [=54] ppp
voi - ci nais-

1) The pith to be whistled only with air sound

This music is copyright protected

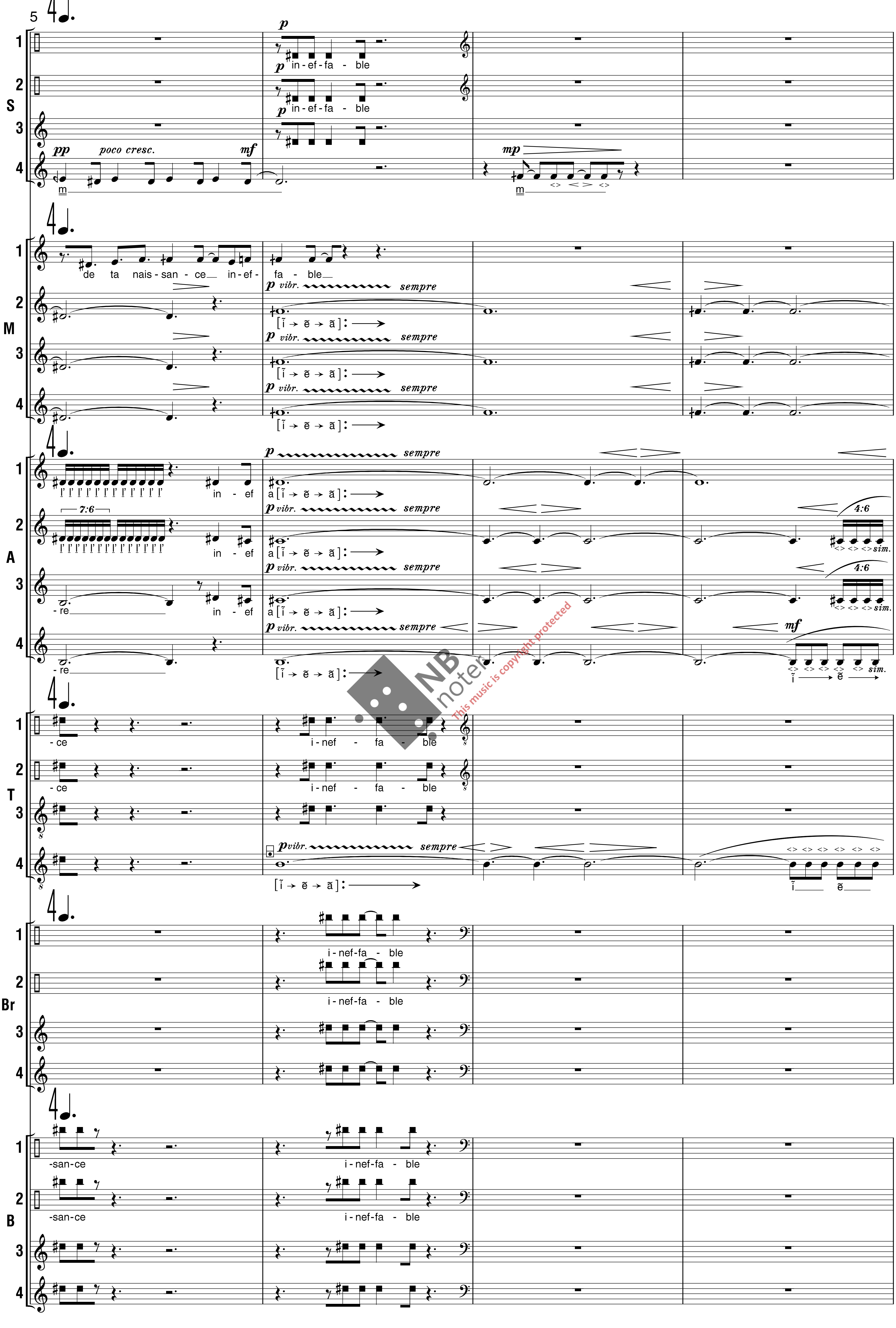
5
S
M
A
T
Br
B
pp
poco cresc.
mf
p
in - ef - fa - ble
mp
de ta nais - san - ce in - ef - fa - ble
p vibr. sempre
[ĩ → ẽ → ã]:
a [ĩ → ẽ → ã]:
7:6
4:6
sim.
- re
in - ef
ĩ ẽ
- ce
i - nef - fa - ble
-san-ce

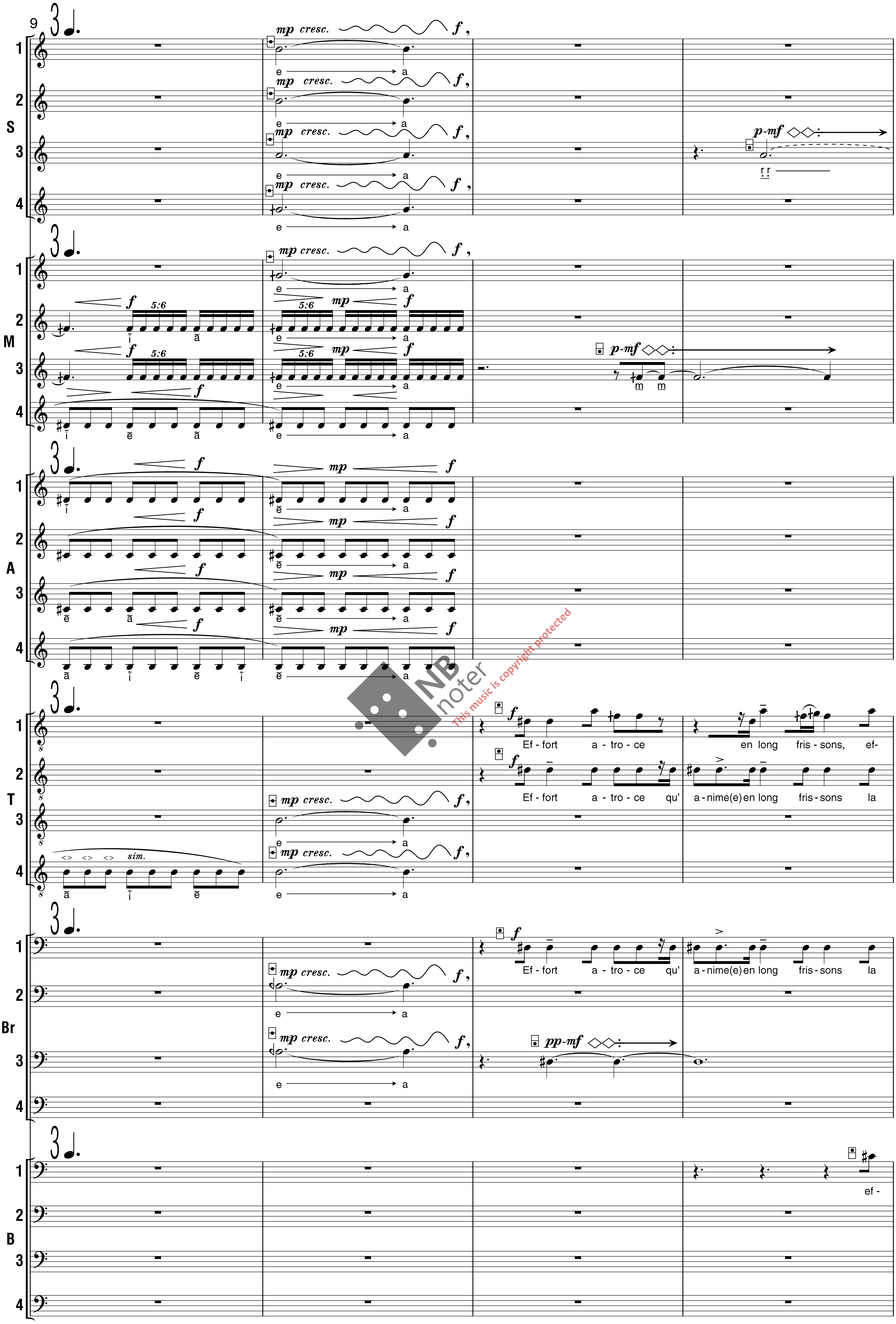
9
S
M
A
T
Br
B
mp cresc.
f
e a
ĩ ẽ ã
5:6
mp
p-mf
r r
m m
pp-mf
sim.
Ef - fort a - tro - ce
en long fris - sons, ef-
Ef - fort a - tro - ce qu' a - nime(e) en long fris - sons la
ef -

13

S

p (sempre)

a o e u

M

3) mp

p (sempre)

2) [rrrrrr]

A

3) mp

T

fp fp fp fp fp f

fort a - troc(e) a - tro ce du r

mf f

dur - (e) te de l'in - fi - ni du r

fp fp fp fp fp f

fort a troc(e) a - tro - ce du r

(al loco)

f

a - troce

ef - fort

ef - fort

Br

du - r(e) - té de l'in fi - ni

fp fp fp fp

ta troc(e) a troc(e)

p (sempre)

2) [rrrrrr]

fp fp f

sa tro - ce dur

a - tro - ce a-tro-ce

f

õ

B

- fort

1)

fp fp fp fp

ta - troc(e) a - troc(e)

f

ef - fort ef - fort

ef - fort ef - fort

NB noter
This music is copyright protected

1) Tongue raised: 'bird-technique' 2) French r 3) ng - technique

18

S

a - tro - ce
a - tro - ce
a - tro - ce
a –
a –
a –

M

ef - fort a - tro - ce
ef - fort a - tro - ce
ef - fort a - tro - ce
a –
a –
a –
tro - ce
tro - ce
tro - ce qu'a
tro - ce qu'a

A

ef - fort
ef - fort
a –
a –
a –
a –
tro - ce qu'a
lon ge lon ga lon ge lon ga lon ge
tro - ce
tro - ce

T

ef-fort a - tro - ce
ef-fort a - tro - ce
ef-fort a - tro - ce
ef-fort a - tro - ce
ef - fort
ef - fort
ef - fort
ef - fort
a - - - - - -
tro - ce
tro - ce
qu'a
qu'a

Br

a - tro - ce
ef - fort
tro - ce qu'a
tro - ce qu'a
ã
ã
ef - fort
ef - fort
a –
a –
lon ge lon ge lon ge lon ge lon ge

B

ef-fort a - tro - ce
ef-fort a - tro - ce
ef - fort
ef - fort
a –
a –
lon ge lon ga lon ge lon ga lon ge
qu'a

NB noter
This music is copyright protected

23

S

qu'a - ni - me la du - re - té

qu'a - ni - me la du - re - té

qu'a - ni - me

qu'a - ni - me

mp cresc.

fi n i

M

qu'a-ni - me qu'a - ni - me

qu'a-ni - me qu'a - ni - me la du - re - té

ni m qu'a-ni - me qu'a - ni - me

ni m qu'a-ni - me qu'a - ni - me la du - re - té

A

nim qu'a - ni - me té

longe longe longe qu'a - ni - me hime hime hime hime hime de l'in

qu'a - ni - me qu'a - ni - me la du - re - té

qu'a-ni - me qu'a - ni - me la du - re - té

T

la dur de l'in - fi - - - - - n i

de l'in - fi - - - - - n i

nim la du de l'in n i

nim qu'a - ni - me du de l'in n i

Br

nim la dur de l'in n i

de l'in n i

nim la dur de l'in - fi n i

lon la dur de l'in - fi n i

B

nim la du - re - té de l'in - fi n i

de l'in - fi n i

lon de l'in - fi n i

nim la dur de l'in - fi n i

NB noter
This music is copyright protected

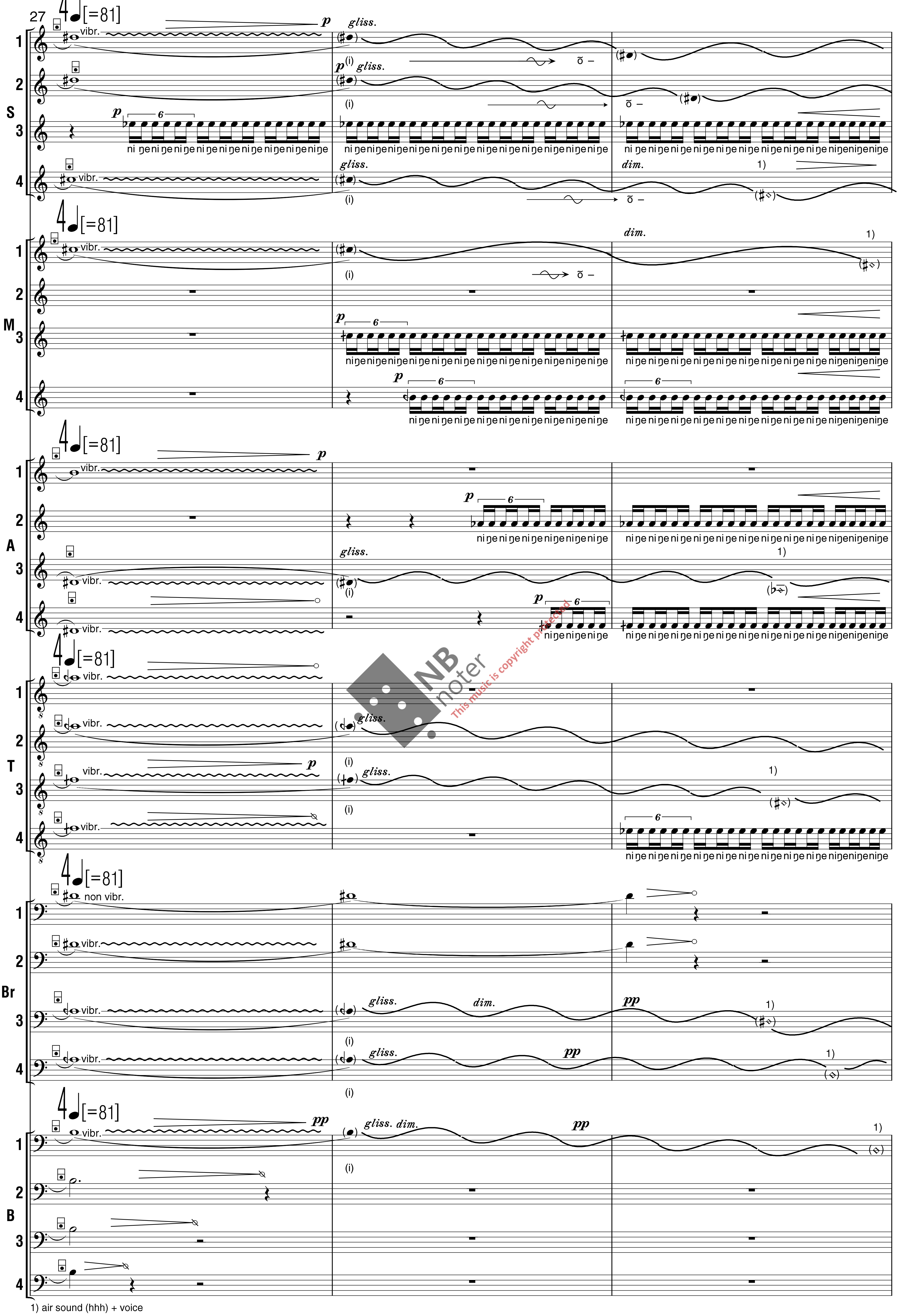

1) air sound (hhh) + voice

30

S

1) (♯◇)

1) (♯◇)

f

qu'a - ni - me

(o) hh →(i) →(e)

ni ŋe ni ŋe ni ŋe ni ŋe ni ŋe ni ŋe ni ŋe ni ŋe ni ŋe ni ŋe ni ŋe ni ŋe

p

lo ŋe lo ŋe lo ŋe lo ŋe lo ŋe lo ŋe lo ŋe lo ŋe lo ŋe lo ŋe lo ŋe lo ŋe

M

hh (o) →(i) →(e)

qu'a - ni - me

ni ŋe ni ŋe ni ŋe ni ŋe ni ŋe ni ŋe ni ŋe ni ŋe ni ŋe ni ŋe ni ŋe ni ŋe

ni

A

mf

qu'a-ni - me

hh (o) →(i) →(e)

T

mf

qu'a - ni - me

hh (o) →(i) →(e)

Br

mf

en long

lo ŋe lo ŋe lo ŋe

dim.

B

mf

en long

This music is copyright protected

33

S

frrr hh(i) ss(i) hh(o) frr → i ss(i) hh(o)

mp mf en long

lo ŋe lo ŋe lo ŋe lo ŋe lo ŋe lo ŋe lo ŋe lo ŋe lo ŋe lo ŋe lo ŋe lo ŋe lo ŋe lo ŋe lo ŋe lo ŋe

M

frrr hh(i) ss(i) hh(o) frr → i ss(i) hh(o)

mp mf en long

f 6 lo ŋe lo ŋe lo ŋe lo ŋe lo ŋe lo ŋe

6 ni ŋe ni ŋe ni ŋe ni ŋe ni ŋe ni ŋe ni ŋe ni ŋe ni ŋe ni ŋe ni ŋe ni ŋe ni ŋe ni ŋe ni ŋe ni ŋe

A

mp mf en long

6 ni ŋe ni ŋe ni ŋe ni ŋe ni ŋe ni ŋe ni ŋe ni ŋe ni ŋe ni ŋe ni ŋe ni ŋe ni ŋe ni ŋe ni ŋe

frrr hh(i) ss(i) hh(o) frr → i ss(i) hh(o)

6 ni ŋe ni ŋe ni ŋe ni ŋe ni ŋe ni ŋe ni ŋe ni ŋe ni ŋe ni ŋe ni ŋe ni ŋe ni ŋe ni ŋe ni ŋe

T

frrr hh(i) ss(i) hh(o)

mp mf en long

leggiero mp 5 fri i i so on fri i i so on

leggiero mp 5 fri i i so on fri i i so o on

leggiero mp 5 fri i i so on fri i i son

Br

f 6 lo ŋe lo ŋe lo ŋe lo ŋe lo ŋe lo ŋe lo ŋe lo ŋe lo ŋe lo ŋe lo ŋe lo ŋe

fri – i ss(i) hh(o) 6 p 6 lo ŋe lo ŋe lo ŋe lo ŋe

6 lo ŋe lo ŋe lo ŋe lo ŋe lo ŋe lo ŋe lo ŋe lo ŋe lo ŋe lo ŋe lo ŋe lo ŋe

mp 6 f mp frr i i i i i i i i i i i i i i i i i i son

B

frrr hh(i) ss(i) hh(o) mf frr

f mf frr

mp 6 f mp mf frr i i i i i i i i i i i i i i i i i i son frr

NB noter
This music is copyright protected

36

S

frrr ss(i) hh(o)

M

frrr ss(i) hh(o)

lo ge lo ge lo ge lo ge lo ge lo ge lo ge lo ge lo ge lo ge lo ge lo ge

ni ge ni ge ni ge ni ge ni ge ni ge ni ge ni ge ni ge ni ge ni ge ni ge

A

ni ge ni ge ni ge ni ge ni ge ni ge ni ge ni ge ni ge ni ge ni ge ni ge

f en long fris -

leggiero p fri i i i son fri i i fri i i

leggiero p so on so on

son son son

leggiero p fri i i son fri i i i son on fri i i

T

p *sim.* *mf* fri i i so on fri i i so on

fri i i so o o o o o o o on.

fri i i so on fri i i soon fri son

p *sim.* *mf* fri i i so on fri i i

so on fri i i so o o o on.

fri i i so on fri i i so on fri

sim. *p* *mf* fri i i so on

fri i i so o o o on.

fri i i so on fri i i soon fri son

Br

frrr ss(i) hh(o)

lo ge lo ge lo ge lo ge lo ge lo ge lo ge lo ge lo ge lo ge lo ge lo ge

lo ge lo ge lo ge lo ge lo ge lo ge

lo ge lo ge lo ge lo ge lo ge lo ge lo ge lo ge lo ge lo ge lo ge lo ge

lo ge lo ge lo ge lo ge lo ge lo ge lo ge lo ge lo ge lo ge lo ge lo ge

lo ge lo ge lo ge lo ge lo ge lo ge

lo ge lo ge lo ge lo ge lo ge lo ge lo ge lo ge lo ge lo ge lo ge lo ge

B

frrr ss(i) hh(o)

i i i i i i i i i i i i i i i i so n frrr i i i i i son

i i i i i i i i i i i i i i i i so n frrr i i i i i son

i i i i i i i i i i i i i i i i so n frrr i i i i i son

mf frrr i i i i i i son

NB noter
This music is copyright protected

39

S

M

leggiero p

fri so on fri so on fri so on fri so on fri so on fri so on fri so on fri so on fri so on fri so on fri so on

f

so n

leggiero p

fri so on fri so on

fri so on fri so on

A

- son

f p

fri

fri so on fri so on fri so on fri so on fri so on fri so on fri so on

mf

fris - son fris - son fris - son

so on so on so on so on so on so on so on

en long fris-sons fris-sons

son so on so on so on so on so on so on e-en lo o ong fris sons lo o ong fris sons lo o ong fris sons

T

poco f

en

p

long

[fris] son son son son son son son son

Br

B

NB notes
This music is copyright protected

42 *poco f*

S

long fris - son

mf la du - re - té

leggiero mf fri i sson fri i sson fri i sson fri i sson so no o o o o fri i i i i

leggiero mf en long en long en long en long fri i i i i i so no o o o o

leggiero mf fri i sson fri i sson fri i sson fri i sson fri i sson so no o o o o ã ã ã ã ã ã

M

leggiero mf en long en long en long en long en long en long

fri so on fri so on fri so on fri so on fri so on fri so on

leggiero mf a a

fri so on fri so on fri so on fri so on fri so on fri so on

leggiero mf a a a a a

fri so on fri so on fri so on fri so on fri so on fri so on fri so on fri so on fri so on

A

mf la du - re - té

mf la du - re - té

fris son fris son fris son fris son fris son fris son ã ã ã ã ã a lon o o o o o

fris so on *mf* la du - re - té

T

mf la du - re - té

mf la du - re - té

Br

B

p iõ (infini)

NB noter
This music is copyright protected

45

S

son o o o o o ã ã ã ã ã ã lon o o o o o fri i i i i i son o o o o o ã ã ã ã ã ã de

ã ã ã ã ã ã lon o o o o o fri i i i i i son o o o o o ã ã ã ã ã ã lon o o o o o de

lon o o o o o fri i i i i i son o o o o o ã ã ã ã ã ã lon o o o o o fri i i i i i son o o o o o ã ã ã ã ã ã

M

leggiero mf a a a a a a a a a a a a a a a a a a de

mf a a a a a a a a a a a a a a a a de

a a a a a a de

fri so on fri so on fri so on fri so on fri so on fri so on fri so on fri so on

A

de

fri i i i i i son o o o o o ã ã ã ã ã ã lon o o o o o fri i i i i i son o o o o o ã ã ã ã ã ã lon o o o o o

de

T

de

Br

B

mp mf

p mp mf

iñ (infini)

p mf

iñ (infini)

p mf

iñ (infini)

NB noter
This music is copyright protected

48

S

l'in fi ni i

M

l'in fi ni i

A

l'in fi ni i

la duretéde fi ladureté de fi ladureté de fi ladureté de fi

T

l'in fi ni i

ladureté de fi ladureté de fi ladureté de fi ladureté de fi

Br

ladureté de fi ladureté de fi ladureté de fi ladureté de fi

B

ni

NB noter
This music is copyright protected

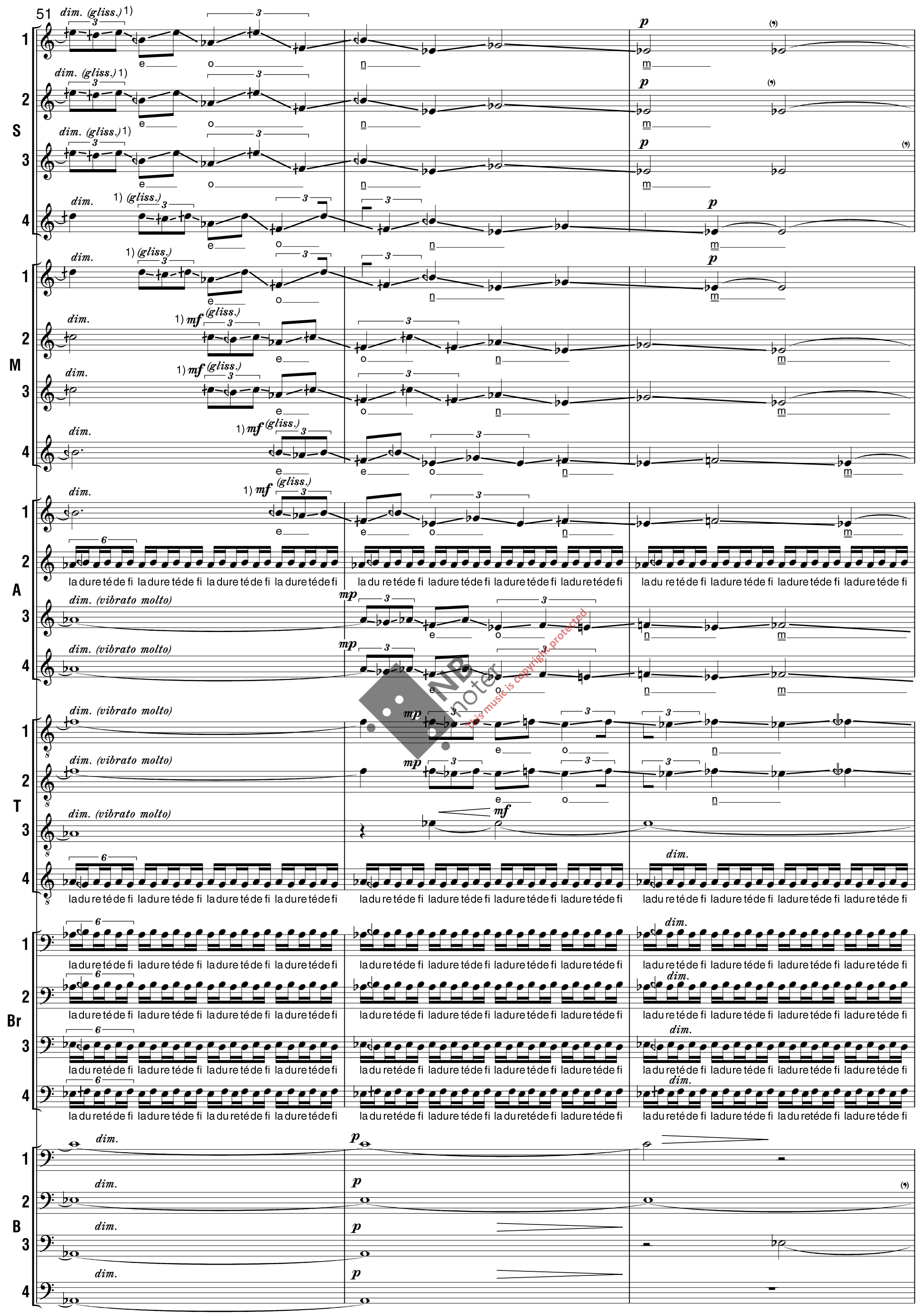

NB noter
This music is copyright protected

1) Pitches indicated are approximate, and should not be accentuated

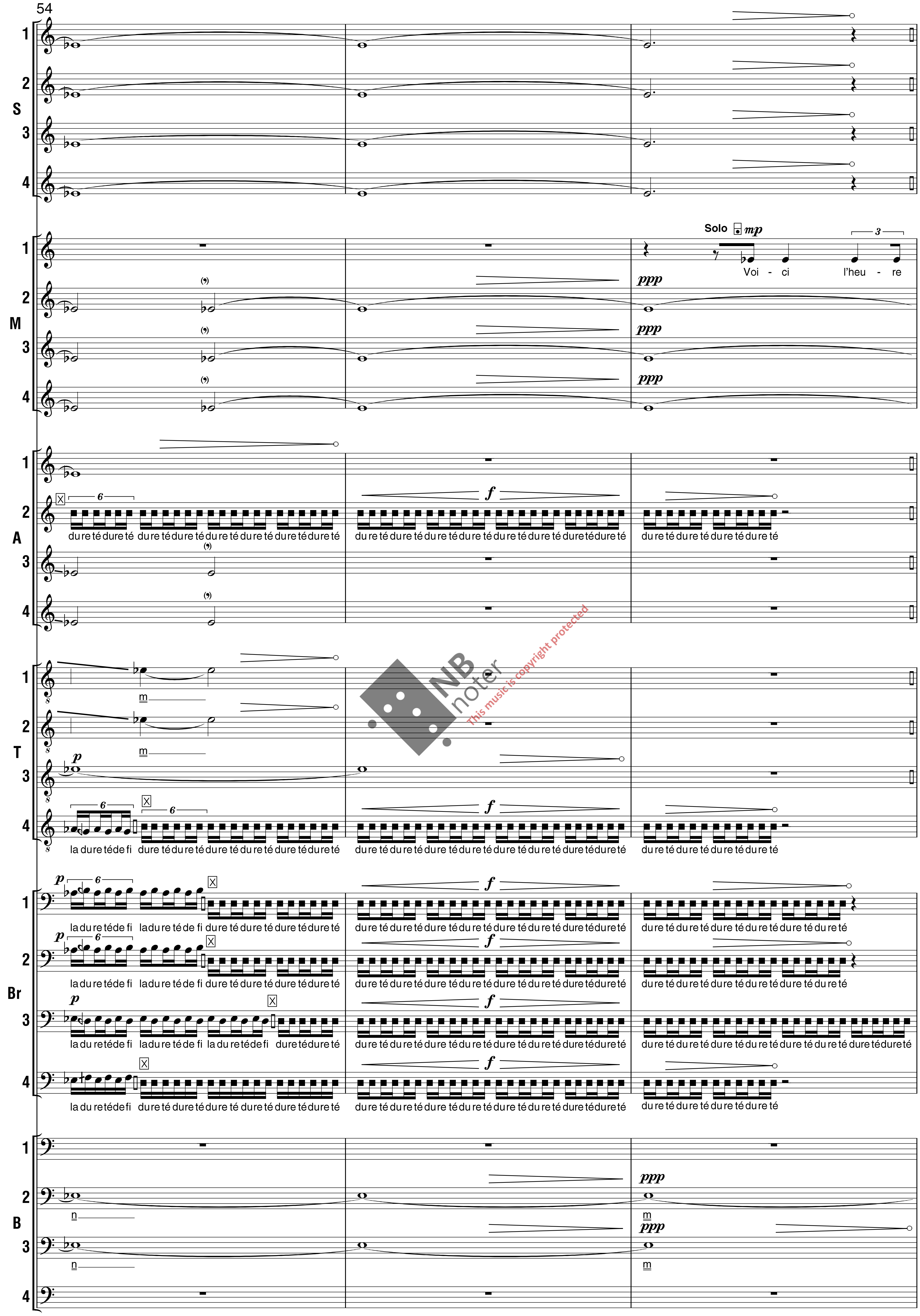
54
S
M
Solo mp
Voi - ci l'heu - re
ppp
A
dure té dure té dure té dure té dure té dure té dure té dure té dure té dure té
T
la dure té de fi
Br
la dure té de fi
B

57

S

l'heu - re

l'heu - re

l'heu - re

l'heu - re

M

de ta nais - san - - ce

A

l'heu - re

l'heu - re

l'heu - re

l'heu - re

l'heu-re a - ssh

T

l'heu - re

l'heu - re

l'heu - re

l'heu - re

Pay - sa - - ge nour -

Pay - sa - - ge nour -

Pay - sa - - ge nour -

Pay - sa - - ge nour -

Br

duretédureté

Pay - sa - - ge nour -

Pay - sa - - ge nour -

Pay - sa - - ge nour -

Pay - sa - - ge nour -

B

Pay - sa - - ge nour -

Pay - sa - - ge nour -

Pay - sa - - ge nour -

NB noter
This music is copyright protected

61

S

M

A

T

- rí d'é - ter - ni - té Pay - sa - ge nour - ri d'é

Br

- rí ni té Pay - sa - ge nour - ri

- rí d'é - ter - ni - té Pay - sa - ge nour - ri d'é

B

Solo *mf* 1)

Pay - sa - ge nour - rí d'è - ter - ni - té dé - li - vrant

p

5.

NB noter
This music is copyright protected

1) freely, following its own prosody, not strictly synchronized with the other parts.

66

S

M

A

T

- ter - ni - té Pay - sa - ge nour - ri d'é - ter - ni - té

Br

ni - té Pay - sa - ge nour - ri ni - té

- ter - ni - té Pay - sa - ge nour - ri d'é - ter - ni - té

B

vers l'au - - be un monde dé - sert où

NB noter
This music is copyright protected

71

S 1 2 3 4

Pay - - - - y - - - sa –

M 1 2 3 4

Pay - - - - y - - - sa –

A 1 2 3 4

Pay - - - - y - - - sa –

T 1 2 3 4

Pay - sa - ge nour - ri

Br 1 2 3 4

Pay - sa - ge nour - ri

Pay - sa - ge nour Pay - - - - y - - - sa –

B 1 2 3 4

la sou - f - france a - bat l'hymne in - ach(e)-vé

Pay - sa - ge nour Pay - - - - y - - - sa –

Pay - sa - ge nour - ri

NB noter
This music is copyright protected

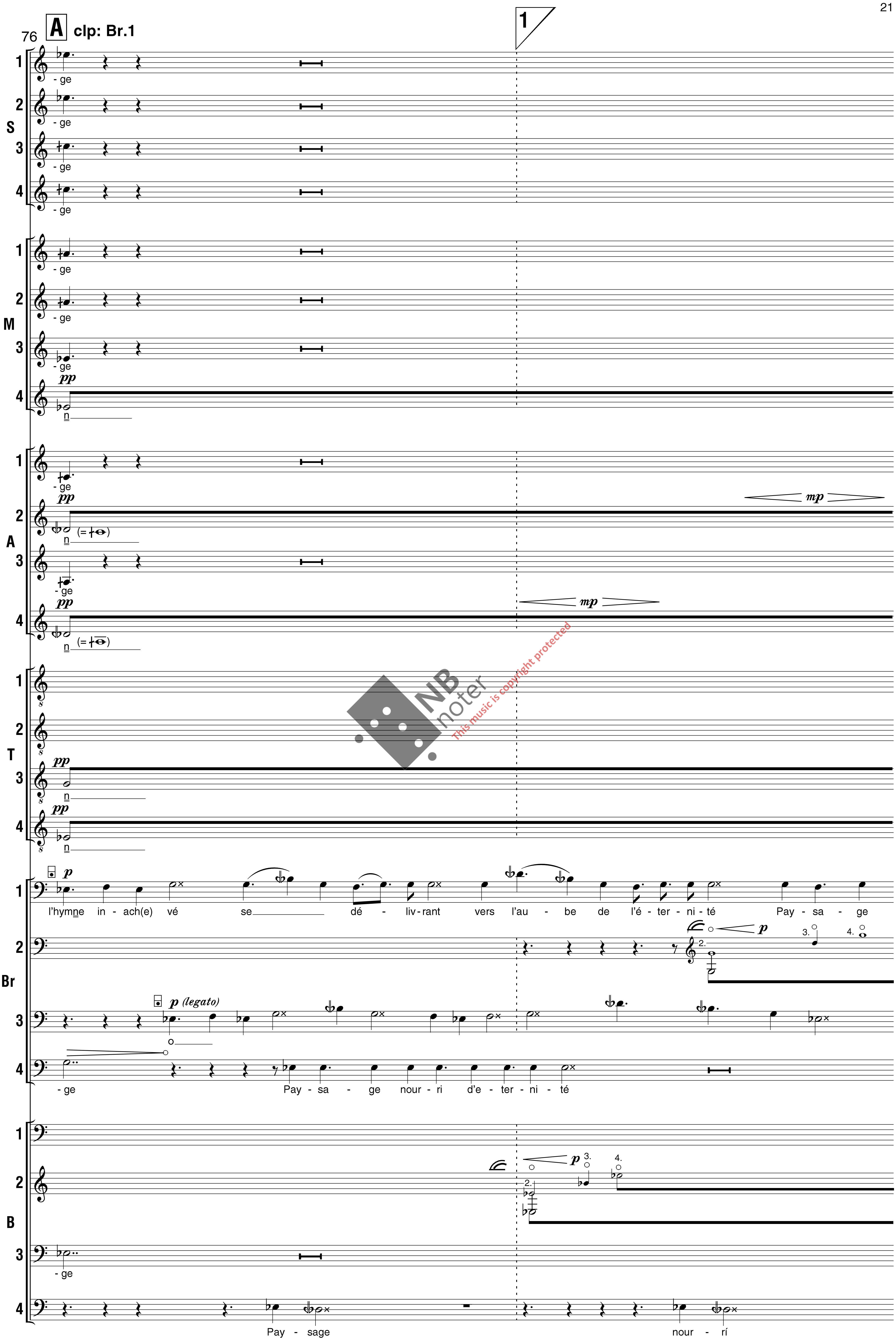
76
A
clp: Br.1
1
S
M
A
T
Br
B
- ge
n
(=)
pp
mp
p
p (legato)
l'hymne in - ach(e) vé se dé - liv - rant vers l'au - be de l'é - ter - ni - té Pay - sa - ge
2. 3. 4.
o
- ge Pay - sa - ge nour - ri d'e - ter - ni - té
Pay - sage
nour - rí

77

2 clp: Br.3

S

Pay - sa - ge nour -

Pay - sa - ge nour -

Pay - sa - ge nour -

Pay - sage nou

M

Pay - sa - ge nour -

nour -

Pay - sa - ge nour -

cresc.

mf f p

n ẽ é ĩ

A

cresc.

Pay - sa - ge

Pay - sa - ge nour -

cresc.

1)

n ẽ é ĩ

T

cresc.

mf f p

n ẽ é ĩ

Br

de l'aube nour - rí de l'é - ter - ni - té

un monde vers l'aube

nour -

B

Pay - sa - ge

Pay - sa - ge

d'é - ter - - - ni - té

NB noter
This music is copyright protected

80 B ±7 [≈20] 1 ±3

S 1 2 3 4

- rí

M 1 2 3 4

- rí

pp mp (soft harmonics ad lib.) vary rhythm ad lib

ōu → āu → ā → ē → ē

A 1 2 3 4

pp mf mp

ōu → āu → ē → ē ī → ā

ōu ā ī āu ē

T 1 2 3 4

pp mp (soft harmonics ad lib.) vary rhythm ad lib

āū → āū → ā → ē → ī → ā

pp mf (soft harmonics ad lib.) vary rhythm ad lib

ōū → ā → ē → ī → au

Br 1 2 3 4

hymn(e) dé - liv - rant vers l'é - ter - ni - té

p mp mf mp

[p]ay ay → i [s]a → [g]e

- rí i → [s]a → [g]e

B 1 2 3 4

Pay sa - ge dé - liv - rant un mon - de dé - sert

mf f 8va

repeat with slight variations ad lib.

Pay sa - ge vers l'au - be

l'au - - - be l'au - - - be

NB noter This music is copyright protected

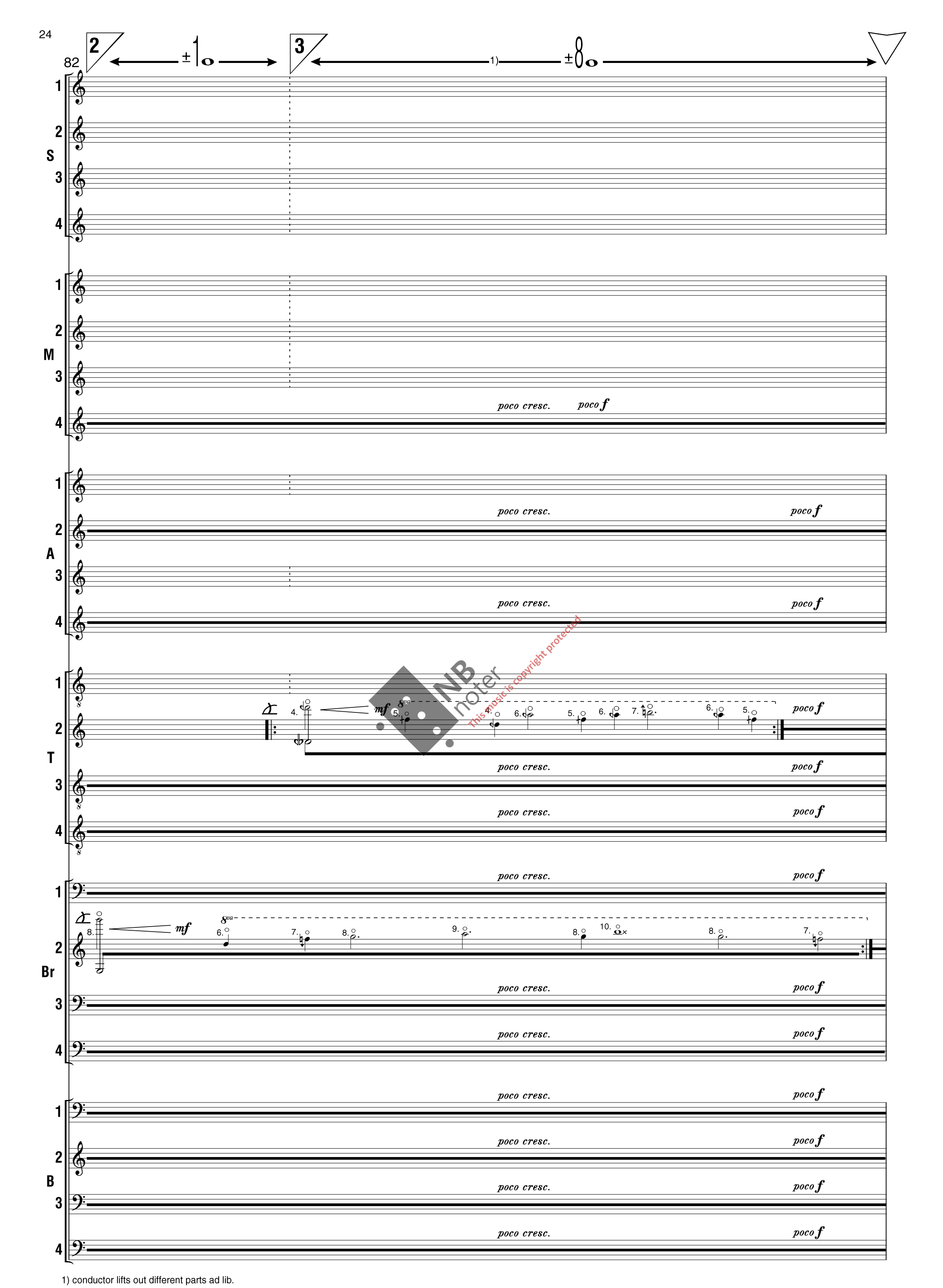

1) conductor lifts out different parts ad lib.

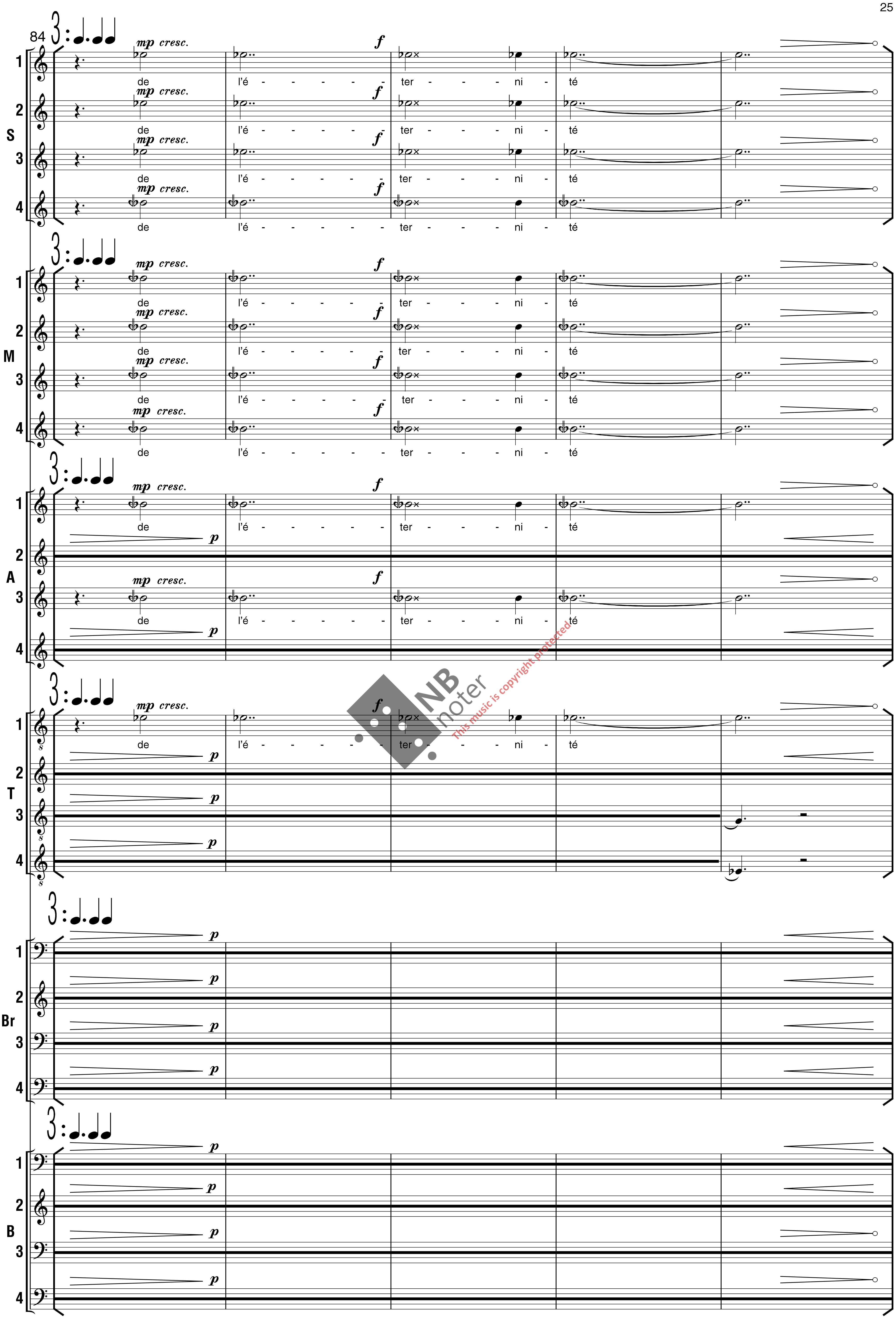
84
S
M
A
T
Br
B
mp cresc.
f
p
de l'é - - - - - - ter - - - ni - té
This music is copyright protected

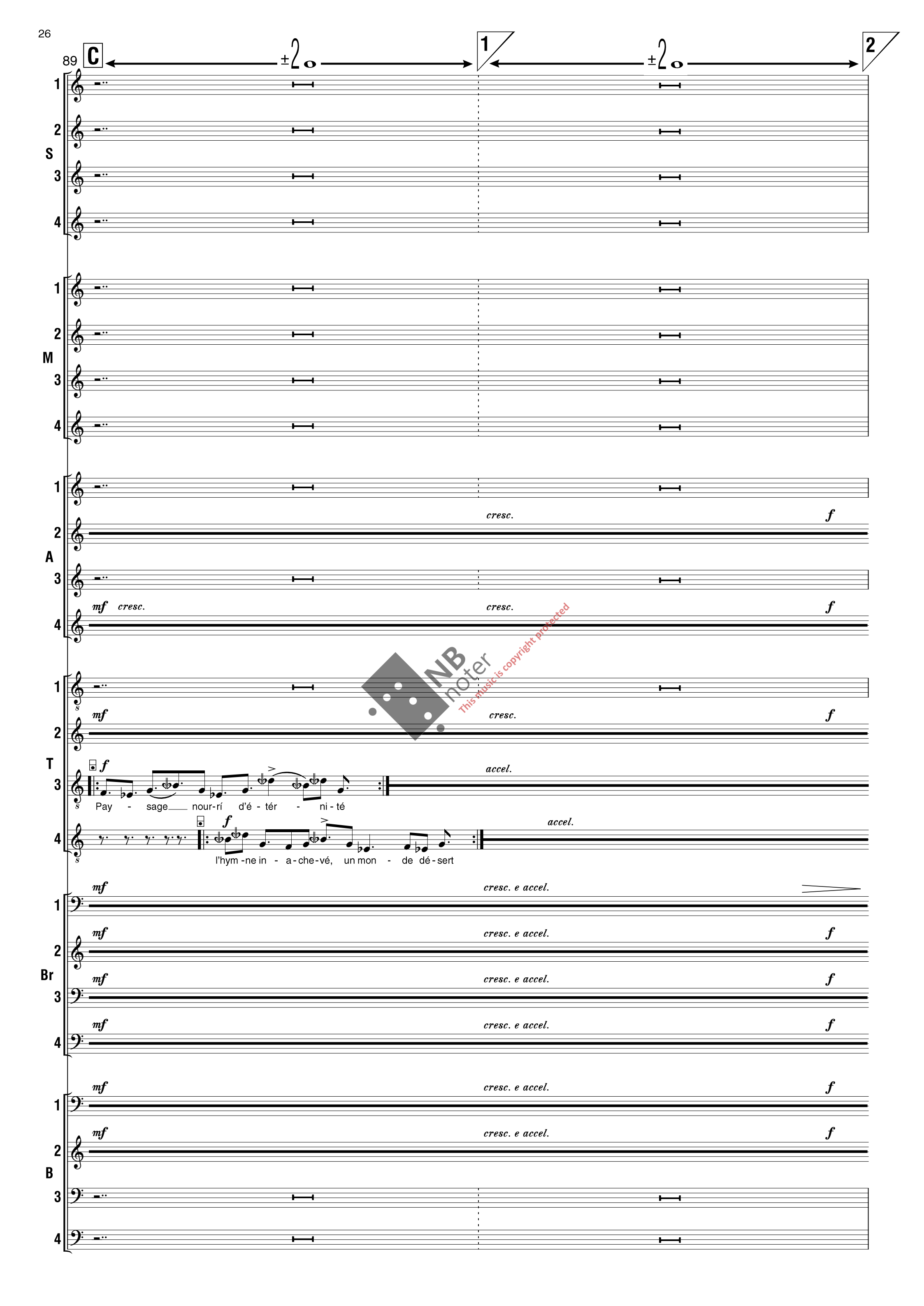
89
C
1
2
S
M
A
T
Br
B
cresc.
f
mf
accel.
Pay - sage nour-rí d'é - tér - ni - té
l'hym -ne in - a-che-vé, un mon - de dé-sert
cresc. e accel.
NB noter
This music is copyright protected

91

S

dé - liv - rant un mon - - - de dé - sert

M

dé - liv - rant un mon - - - de dé - sert

A

dé - liv - rant un mon - - - de dé - sert

un

T

dé - liv - rant un mon - - - de dé - sert

1) *f agitato* de - liv - rant un mon - de dé - sert de - liv - rant

1) *f agitato* de - liv - rantun mon - de dé - sert

Br

dé - liv - rant un mon - - - de dé - sert un

un mon - - - de dé - sert

un mon - de dé - - - sert

B

dé - liv - rant un mon - - - de dé - sert un mon - de dé - - - sert

dé - liv - rant un mon - - - de dé - sert un

1) independently of conducted metrum

NB noter
this music is copyright protected

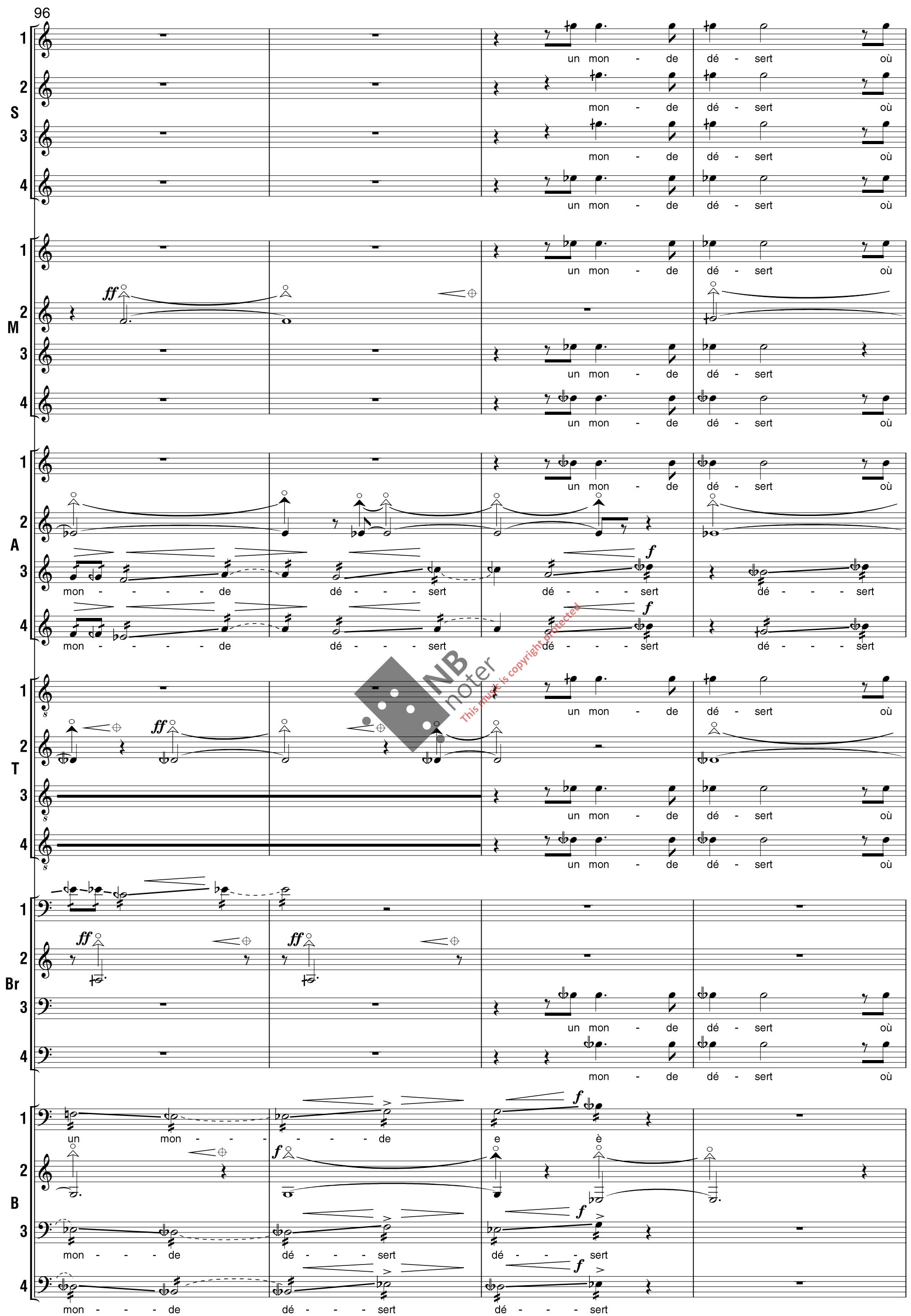

NB noter
This music is copyright protected

100

S

la souf - fran - - - - - - - - - ce

la souf - fran - - - - - - - - - ce

la souf - fran - - - - - - - - - ce

la souf - fran - - - - - - - - - ce

M

la souf - fran - - - - - - - - - ce

souf - fran - - - - - - - - - ce

la souf - fran - - - - - - - - - ce

souf - - - - fran -

souf - - - - fran -

souf - - - - fran -

A

la souf - fran - - - - - - - - - ce

sou - - - ouf - - fran - - - - ce

sou - - - ouf - - fran - - - - ce

T

la souf - fran - - - - - - - - - ce

la souf - fran - - - - - - - - - ce

la souf - fran - - - - - - - - - ce

sou - - - ouf - - fran - - - - ce

Br

souf - fran - - - - - - - - - ce

souf

la souf - fran - - - - - - - - - ce

a

la souf - fran - - - - - - - - - ce

a

ba

sim.

B

sou

fran - - - - ce

sou

fran - - - - ce

sou

fran - - - - ce

NB noter
This music is copyright protected

104

S

la souf - fran - - - - ce a - bat

la souf - fran - - - - ce a - bat

la souf - fran - - - - ce a - bat

la souf - fran - - - - ce a - bat

la souf - - france a - bat

M

- - ce souf - - france a - bat l'hy - m - ne

a - bat

- - ce fran - - - - ce a - bat l'hy - m - ne

- - ce fran - - - - ce a - bat

A

la souf fran - - - - ce a - bat

a - bat

la souf fran - - - - ce a - bat

souf france a - bat

T

la souf - fran - - - - ce a - bat l'hy - m - ne

a - bat

la souf - fran - - - - ce a - bat l'hy - m - ne

Br

la souf - fran - - - - ce a - bat l'hy - m ne n

france a - bat

a - bat n

ba a - bat n

a - bat n

B

l'hy - m - ne

l'hy - m - ne

NB noter
This music is copyright protected

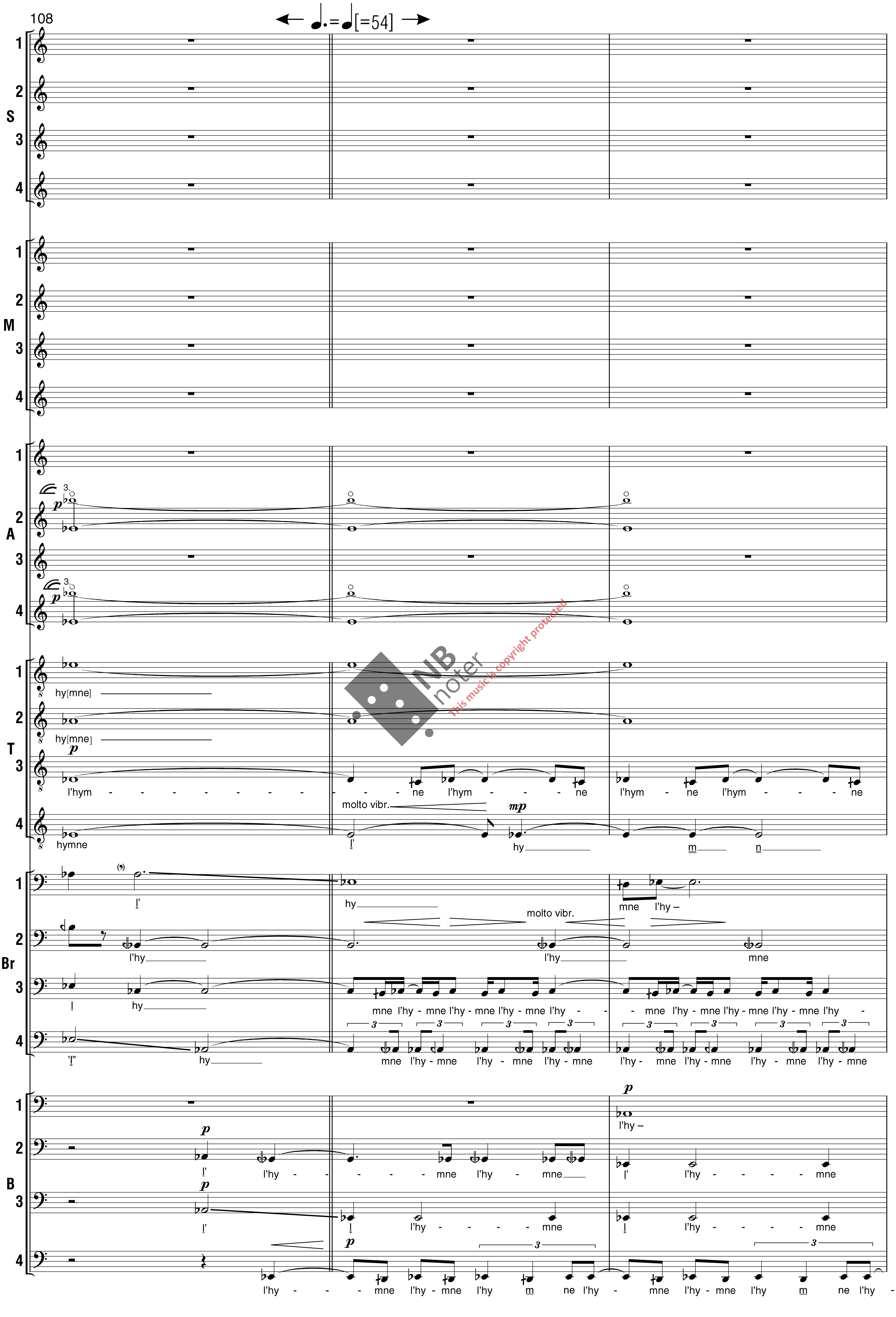
108
♩. = ♩ [=54]
S
M
A
T
Br
B
3.
molto vibr.
hy[mne]
l'hym - ne l'hym - ne
hymne
l' hy m n
l' hy mne l'hy –
l'hy mne
l hy mne l'hy - mne l'hy - mne l'hy - mne l'hy
"l" hy mne l'hy - mne l'hy - mne l'hy - mne
l' l'hy - mne l'hy - mne
l' l'hy - mne
l' l l'hy - mne
l'hy - mne l'hy - mne l'hy m ne l'hy -

111 senza dim. (G.P) senza dim. (G.P)

S

M

A

T

in-ache-vé l'hy abat l'hy

in-ache-vé l'hy abat l'hy

l'hymne in-ache-vé l'hym - ne l'hy - - - mne l'hym abat l'y - mne l'hym - - ne

in-ache-vé l'hymne – abat l'hymne –

Br

mne l'hy in-ache-vé l'hymne l'hymne l'hymne

l'hym - - - - ne abat l'hym - - - - ne

- mne in - ache-vé l'hym ne l'hym nel'hym ne l'hym nel'hym abat l'hym ne l'hym nel'hym ne l'hym nel'hym

l'hym - ne in-ache-vé l'hym ne l'hym ne l'hym ne l'hym ne l'hym abat l'hym ne l'hym ne l'hym ne l'hym ne

B

- mne l'hymne – l'hymne –

l'hym - - ne l'hym - ne l'hym - ne l'hy abat l'hym - ne l'hym - ne l'hy -

l'hym - - ne l' - hym - - - ne l'hy l' - hym - - - ne

- mne l'hym - ne l'hym - ne l'hym - ne l'hy m ne l'hy l'hym - ne l'hym - ne l'hy m ne l'hy -

NB noter
This music is copyright protected

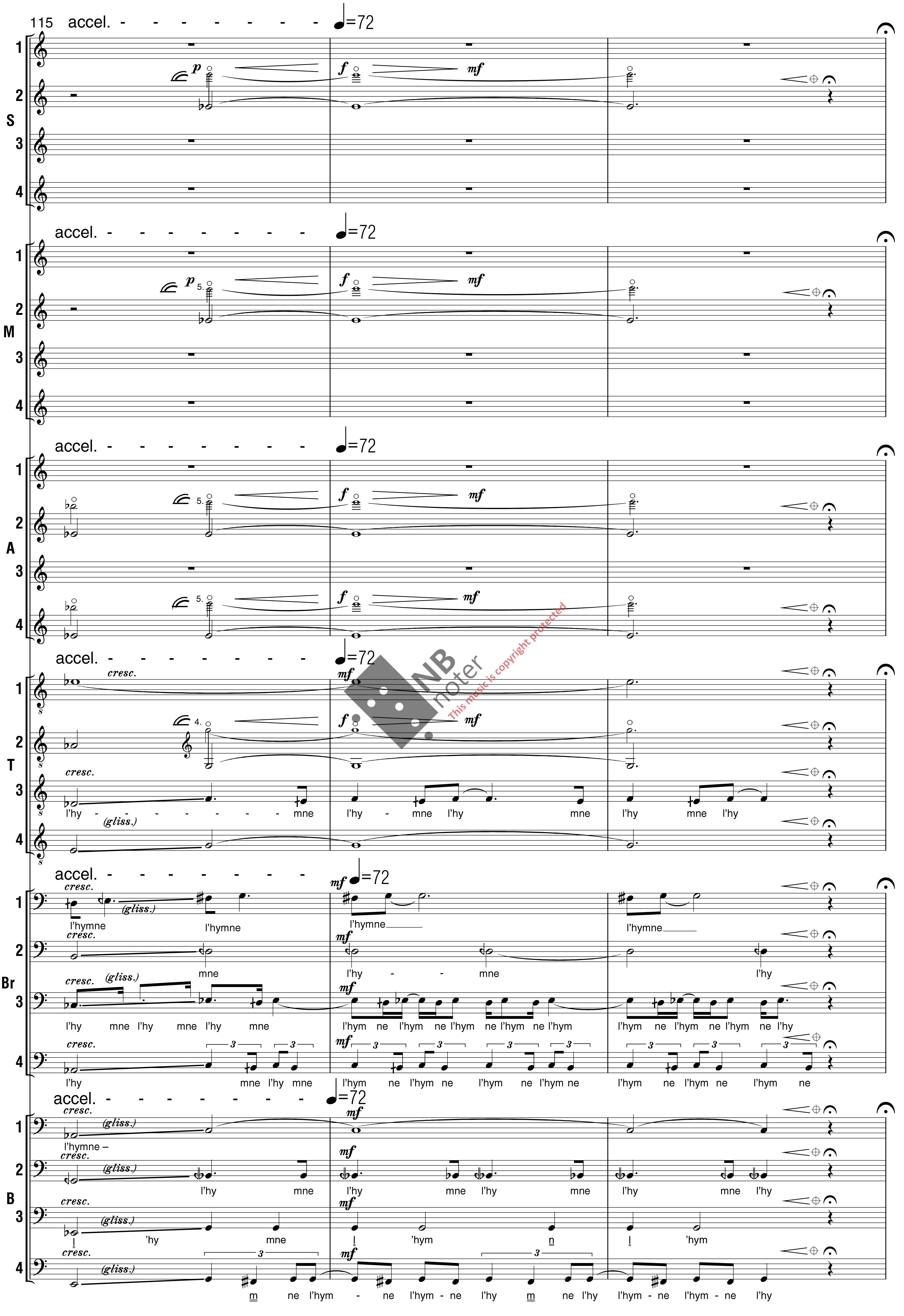
115 accel. - - - - - - - ♩=72
S
M
A
T
Br
B
cresc.
(gliss.)
l'hy - - - - - - - mne l'hy - mne l'hy mne l'hy mne l'hy
l'hymne l'hymne l'hymne l'hymne
mne l'hy - - mne l'hy
l'hy mne l'hy mne l'hy mne l'hym ne l'hym ne l'hym ne l'hym ne l'hym l'hym ne l'hym ne l'hym ne l'hy
l'hy mne l'hy mne l'hym ne l'hym ne l'hym ne l'hym ne l'hym ne l'hym ne l'hym ne
l'hymne –
l'hy mne l'hy mne l'hy mne l'hy mne l'hy
l 'hy mne l 'hym n l 'hym
m ne l'hym - ne l'hym - ne l'hy m ne l'hy l'hym - ne l'hym - ne l'hy

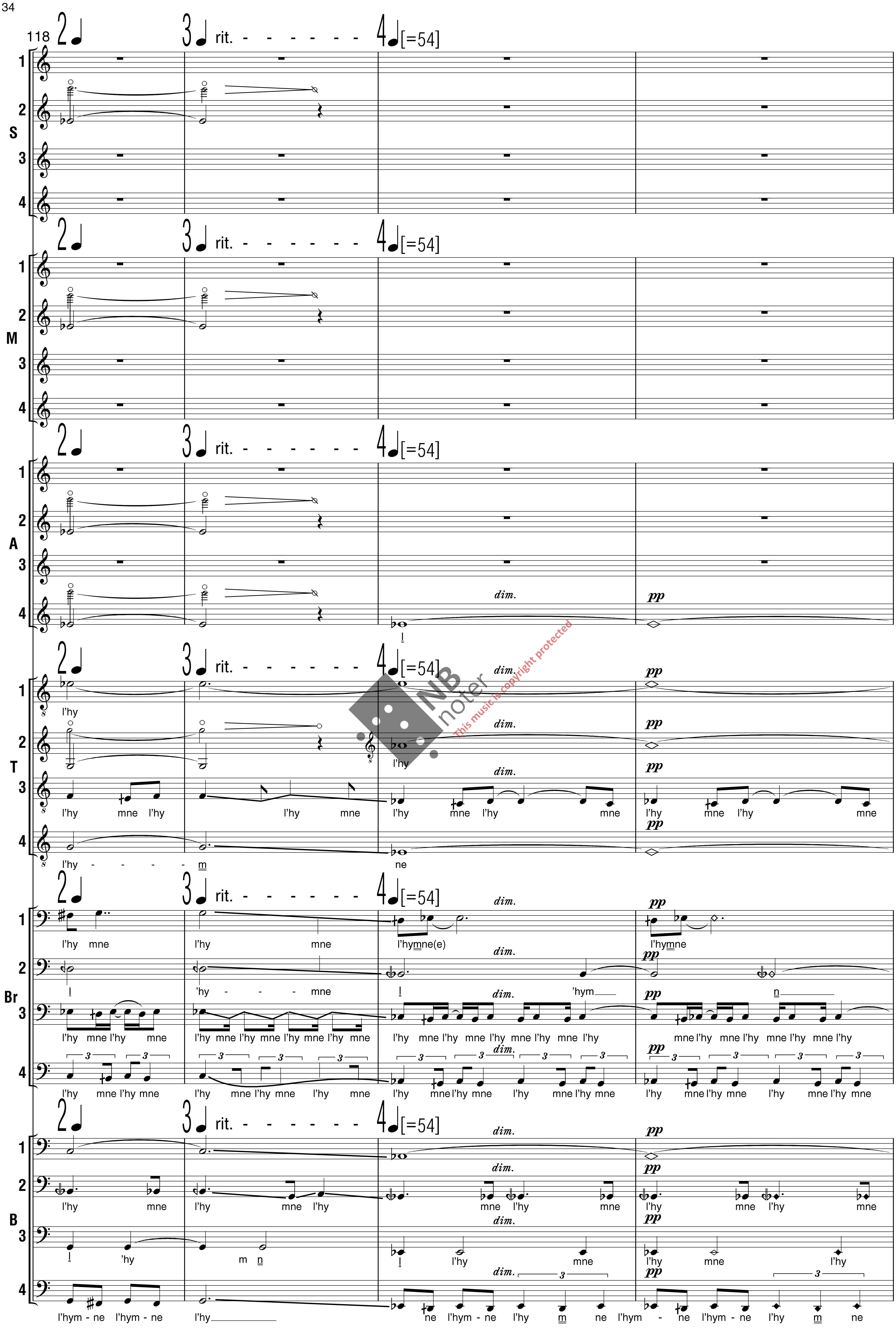
118
rit. - - - - - - [=54]
S
M
A
T
Br
B
dim.
pp
l'hy
l'hy mne l'hy l'hy mne
l'hy mne l'hy mne
l'hy mne l'hy mne
l'hy - - - - m ne
l'hy mne l'hy mne l'hymne(e) l'hymne
l 'hy - - - mne l 'hym n
l'hy mne l'hy mne l'hy mne l'hy mne l'hy mne l'hy mne l'hy mne l'hy mne l'hy mne l'hy mne l'hy mne l'hy mne l'hy mne l'hy
l'hy mne l'hy mne l'hy mne l'hy mne l'hy mne l'hy mne l'hy mne l'hy mne l'hy mne l'hy mne l'hy mne
l'hy mne l'hy mne l'hy mne l'hy mne l'hy mne l'hy mne
l 'hy m n l l'hy mne l'hy mne l'hy
l'hym - ne l'hym - ne l'hy ne l'hym - ne l'hy m ne l'hym - ne l'hym - ne l'hy m ne

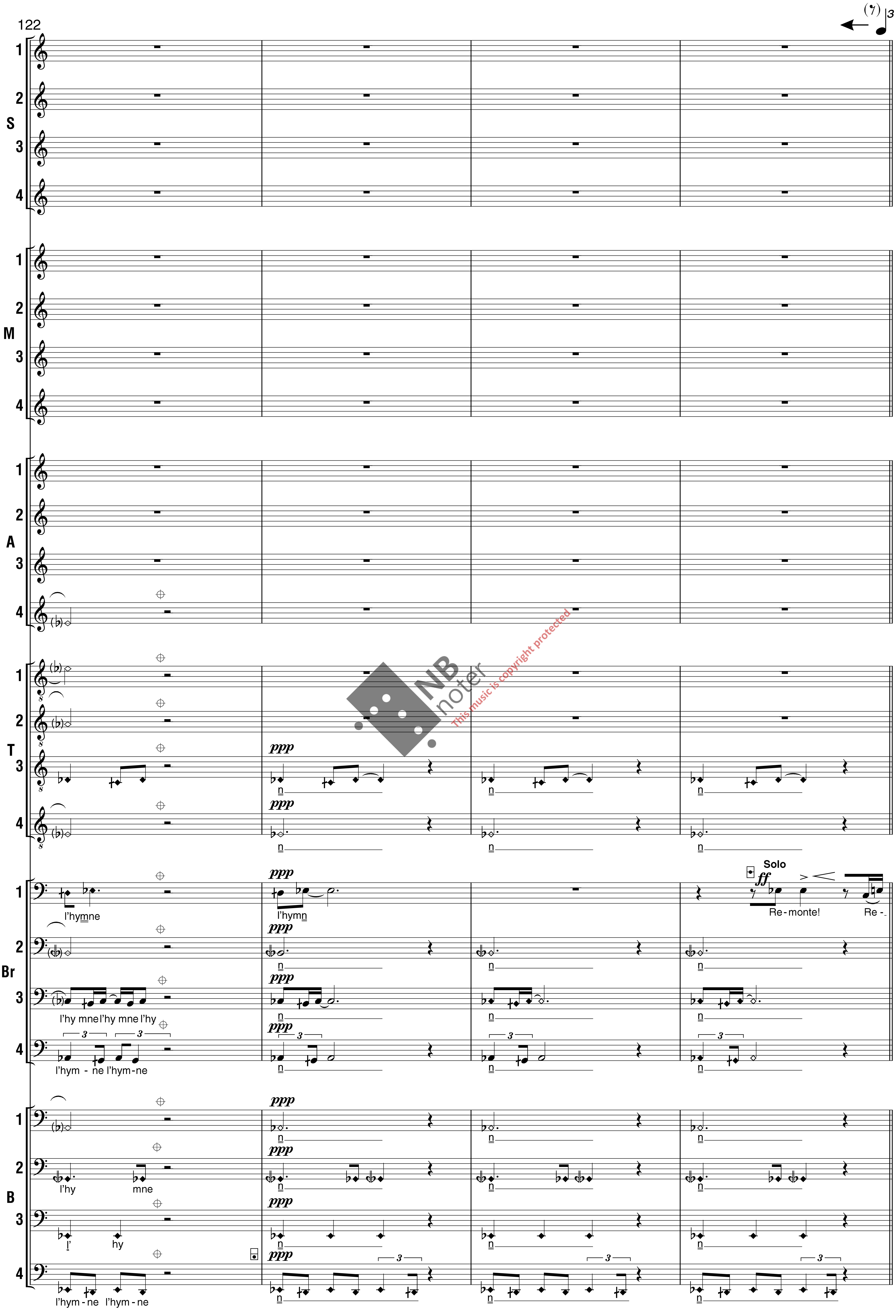

NB noter
This music is copyright protected

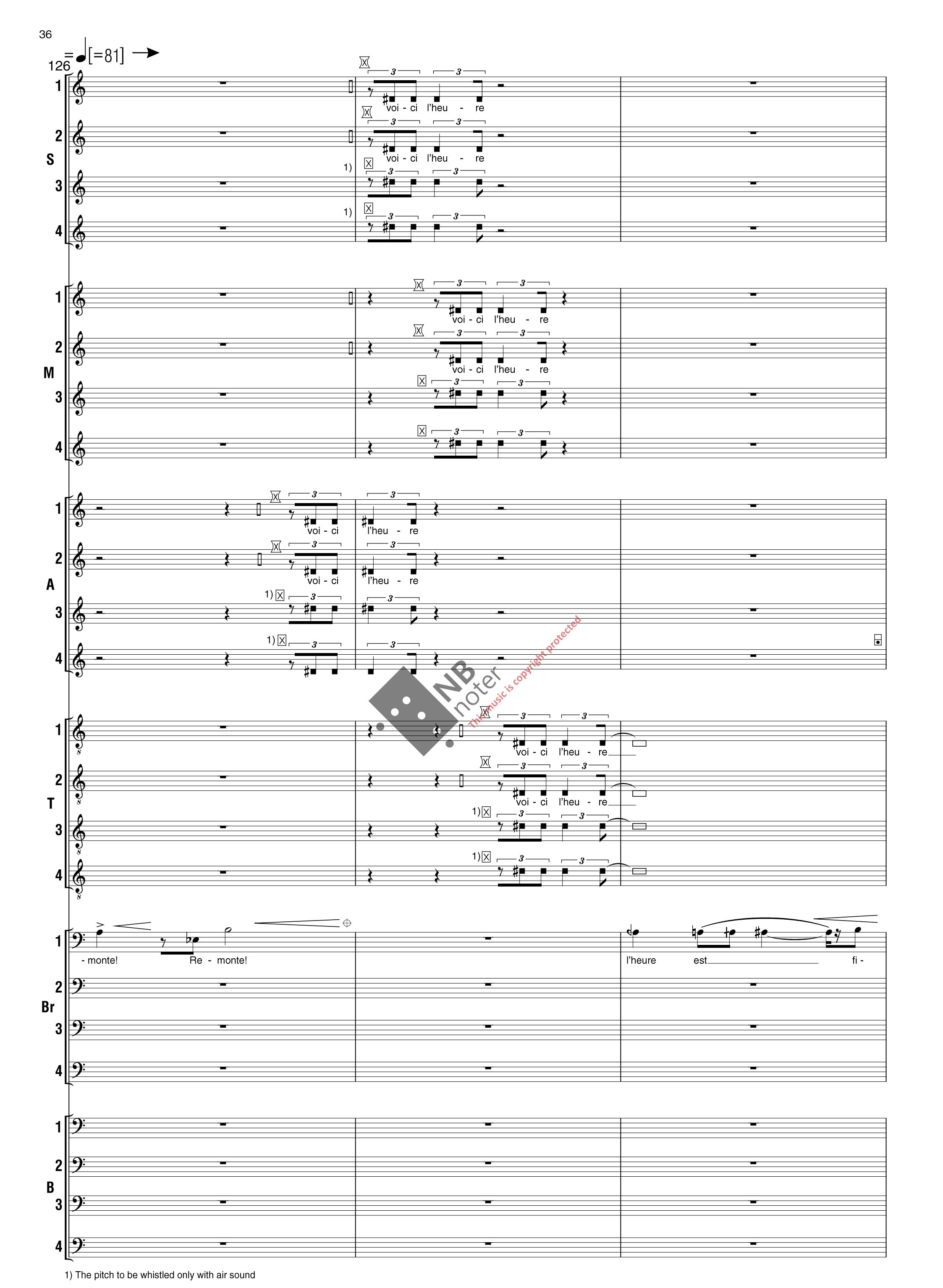

NB noter
This music is copyright protected

1) The pitch to be whistled only with air sound

129

S

de ta na - is - sance l'heu-re 'asch

de ta na - is - sance l'heu-re 'asch

M

de ta na - is - sance l'heu-re 'asch

de ta na - is - sance l'heu-re 'asch

A

de ta na - is - sance

de ta na - is - sance

l'heure l'heure l'heure l'heure l'heure l'heure l'heure l'heure l'heure l'heure l'heure l'heure l'heure l'heure l'heure l'heure

l'heure l'heure l'heure l'heure l'heure l'heure l'heure l'heure l'heure l'heure l'heure l'heure l'heure l'heure l'heure l'heure

T

l'heu-re 'asch

l'heu-re 'asch

Br

- nie de l'in - stinct no - ir cou-ché sur –

B

This music is copyright protected

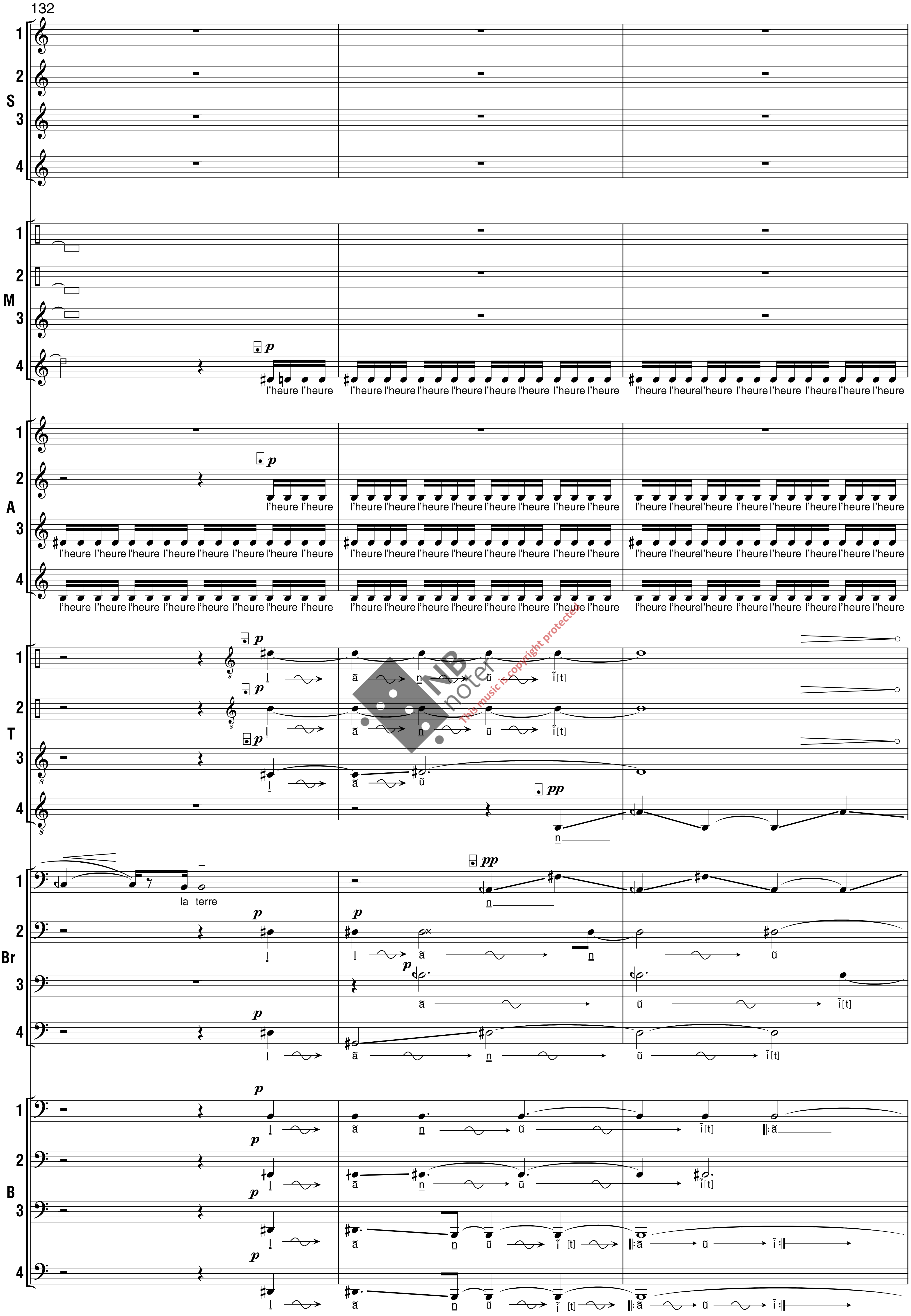
132
S
M
A
T
Br
B
l'heure l'heure
la terre
ã n ũ ĩ [t]
This music is copyright protected

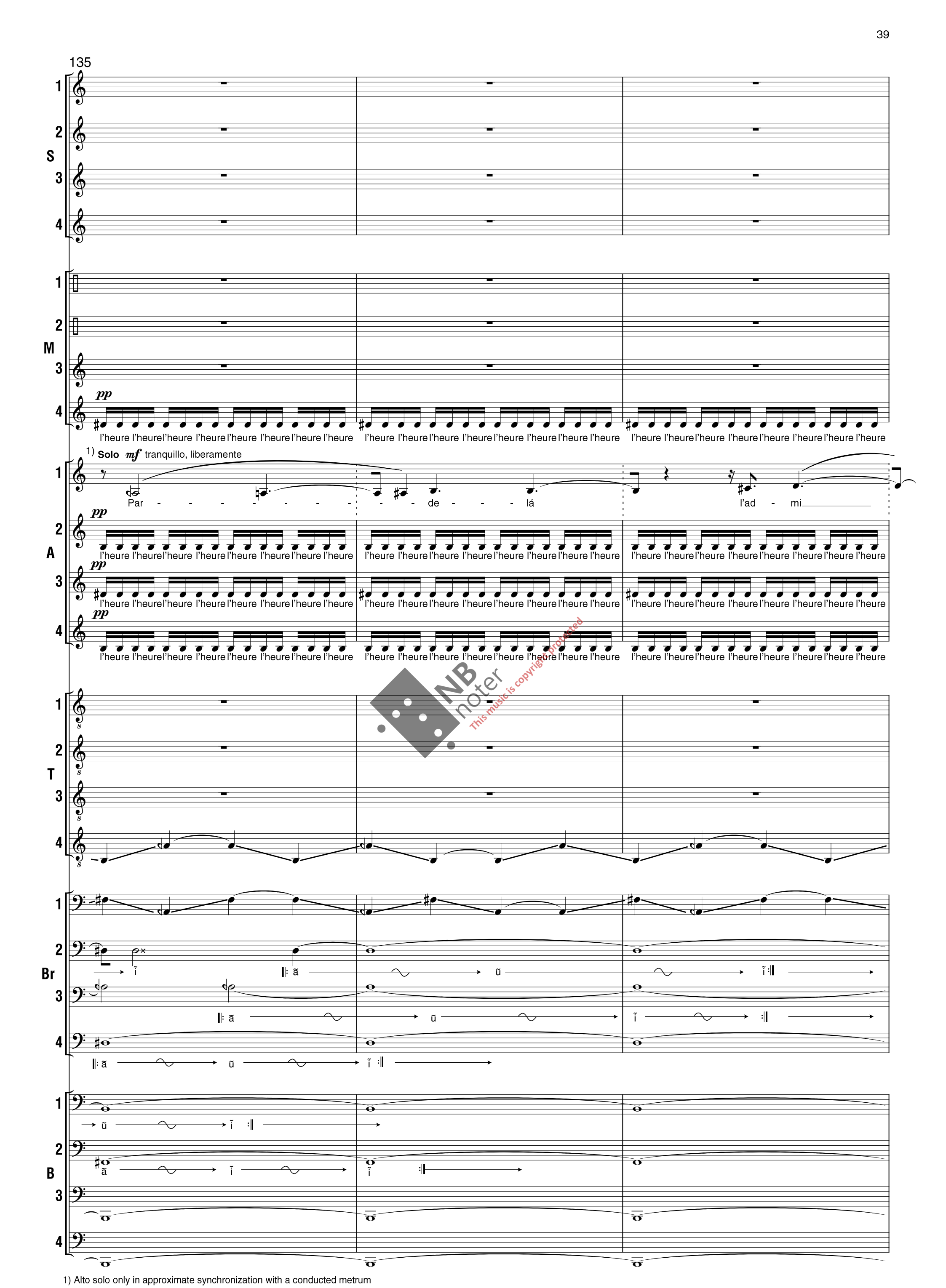

NB noter
This music is copyright protected

1) Alto solo only in approximate synchronization with a conducted metrum

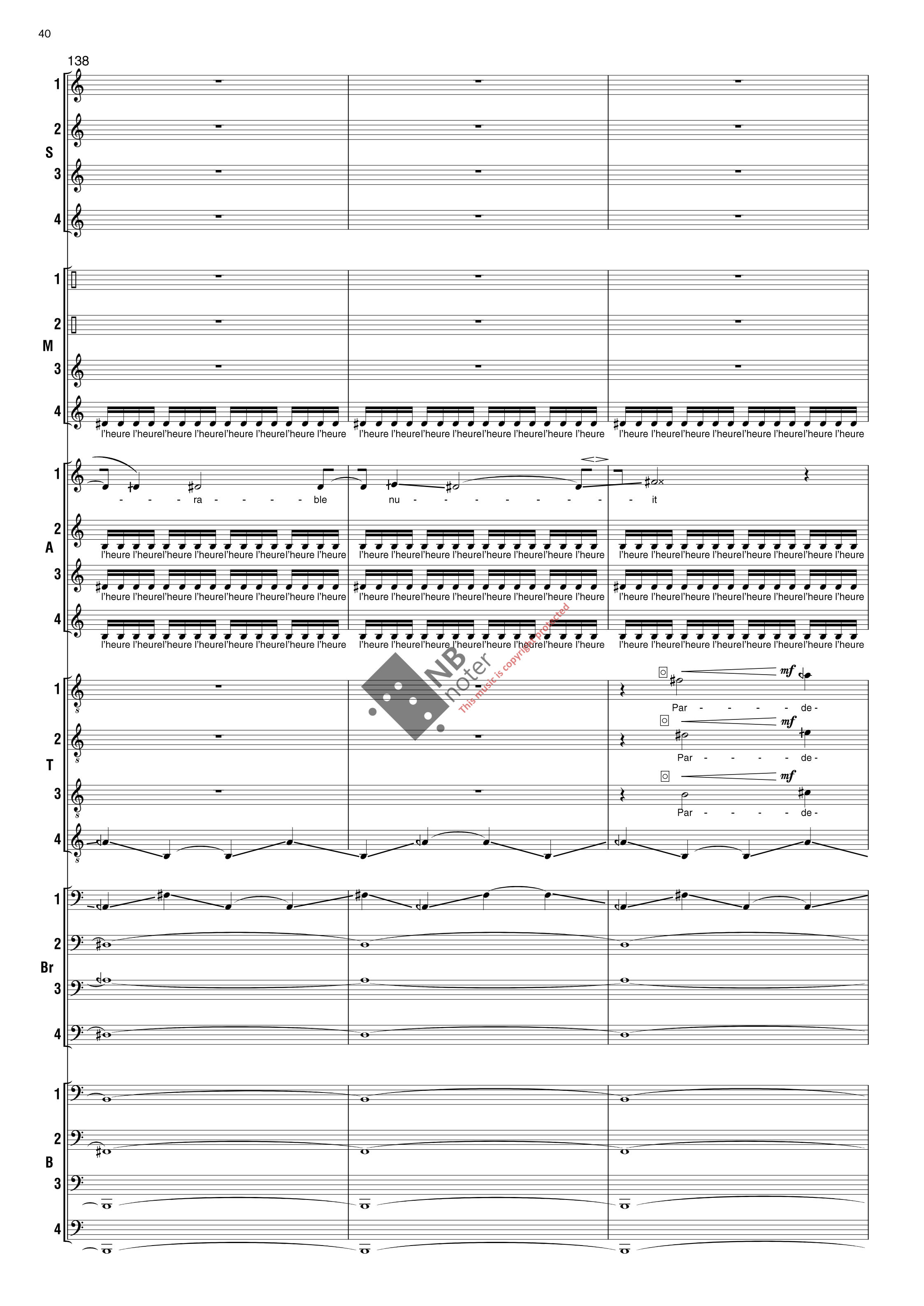

NB noter
This music is copyright protected

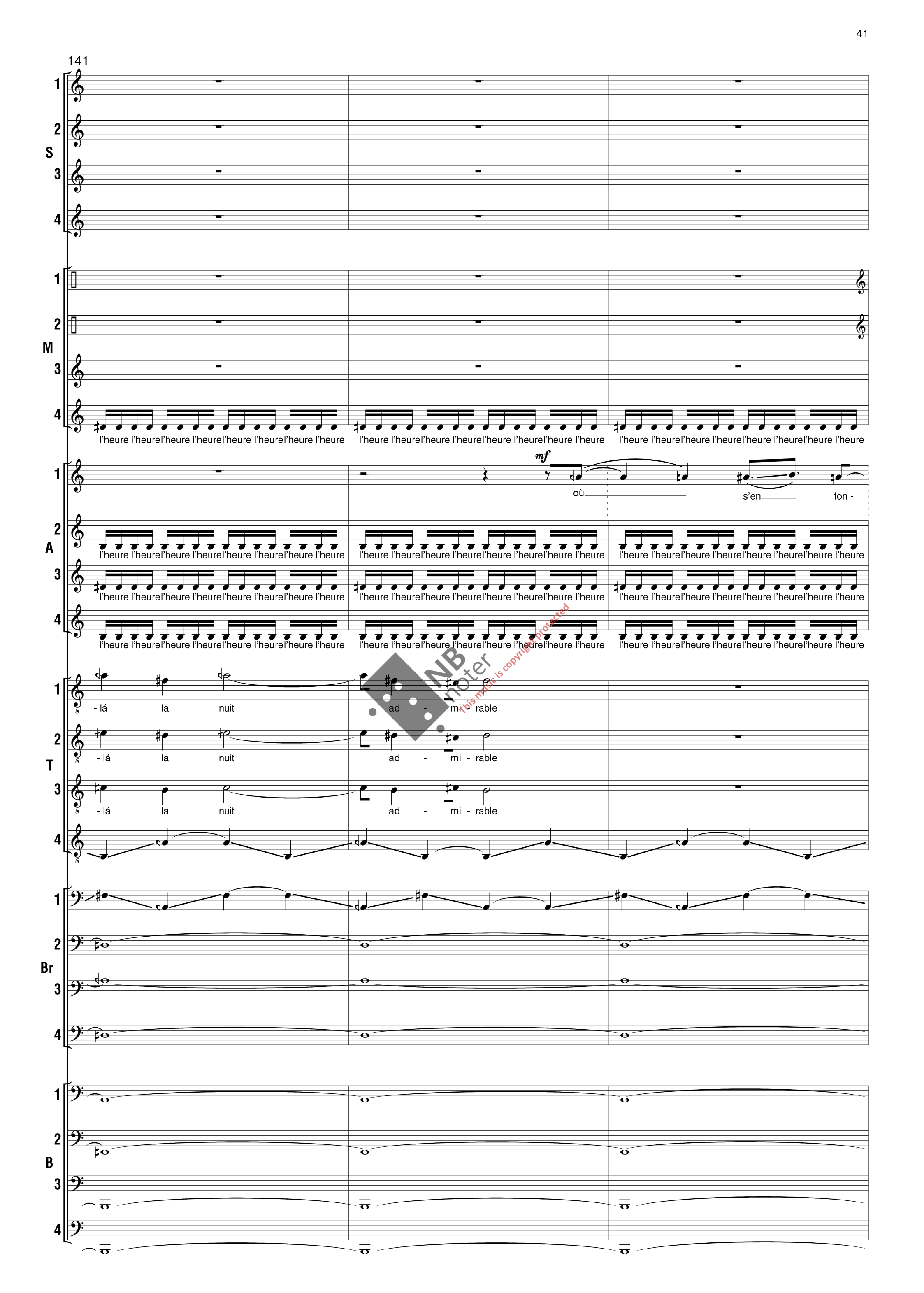
141
S
M
A
T
Br
B
l'heure l'heure l'heure l'heure l'heure l'heure l'heure l'heure
mf
où
s'en
fon -
- lá la nuit
ad - mi - rable
NB notes
This music is copyright protected

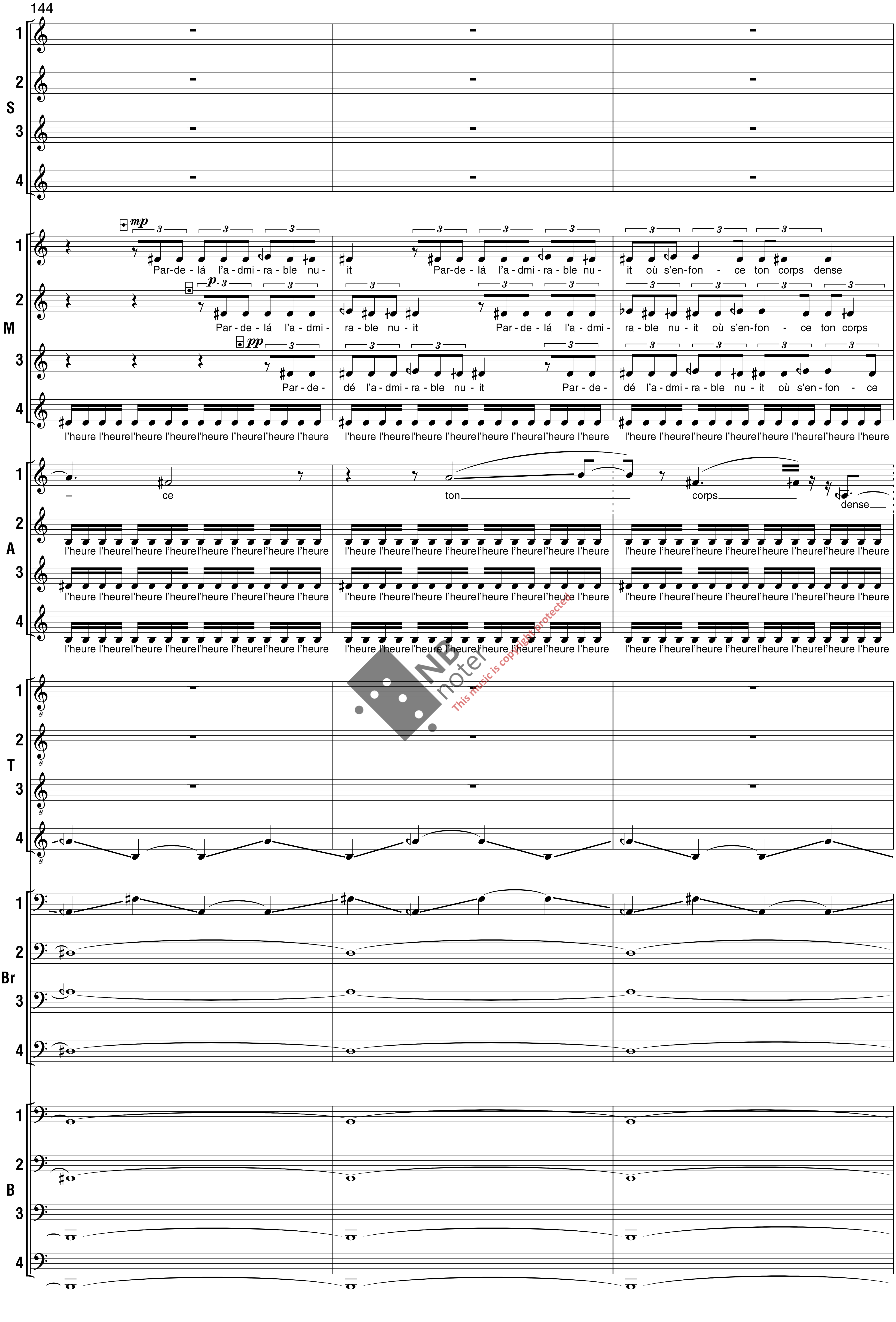
144
S
M
A
T
Br
B
mp
p
pp
Par-de-lá l'a-dmi-ra-ble nu-it Par-de-lá l'a-dmi-ra-ble nu-it où s'en-fon - ce ton corps dense
Par-de-lá l'a-dmi-ra-ble nu-it Par-de-lá l'a-dmi-ra-ble nu-it où s'en-fon - ce ton corps
Par-de-dé l'a-dmi-ra-ble nu-it Par-de-dé l'a-dmi-ra-ble nu-it où s'en-fon - ce
l'heure l'heure l'heure l'heure l'heure l'heure l'heure l'heure
– ce ton corps dense

147

S

M

dense

ton corps dense

l'heure l'heure l'heure l'heure l'heure l'heure l'heure l'heure

l'heure l'heure l'heure l'heure l'heure l'heure l'heure l'heure

legato marc. *mf* *p*

bre om bre om

A

l'heure l'heure l'heure l'heure l'heure l'heure l'heure l'heure

l'heure l'heure l'heure l'heure l'heure l'heure l'heure l'heure

legato marc. *mf* *p*

bre om bre om

T

p

Par - - - de - - - la

1) *mf*

pé - - - -

Br

legato marc.

bre om bre om

B

mf

legato marc. *dim.* *p*

bre om bre om

NB notes
This music is copyright protected

1) suoni reali

150

S

M

mf

pé - nè-tre l'om - bre pé-nè - tre l'om - bre

p

pé - nè-tre l'om - - bre pé-nè-trel'om pé -

pp

pé - nè tre l'om - bre pé - nè tre l'om -

A

pè - - -

T

- né nè tre l'om - - - - - - bre

- né nè tre l'om - - - - - - bre

- né nè tre l'om - - - - - - bre

Br

B

NB noter
This music is copyright protected

154

S

M

- - bre

A

- - - - n è - - - tre l' om - - - - bre du my - stère o –

T

Br

B

NB noter
This music is copyright protected

158

S

M

l'om - bre du my - stère o - ri - gi - nal l'om - bre du my - stère o - ri - gi - nal

cresc. f

l'om - bre du my - stère o - ri - gi - nal l'om - bre du my - stère o - ri -

cresc. f

l'om - bre du my - stère o - ri - gi - nal l'om - bre du my - stère

cresc. f

A

- ri - - - gi - - - nal

T

(s.r. sempre)

(s.r. sempre) l'om - bre du my - stère o -

(s.r. sempre) l'om - bre du my - stère o -

l'om - bre du my - stère o -

Br

B

mf

mf

mf

NB noter
This music is copyright protected

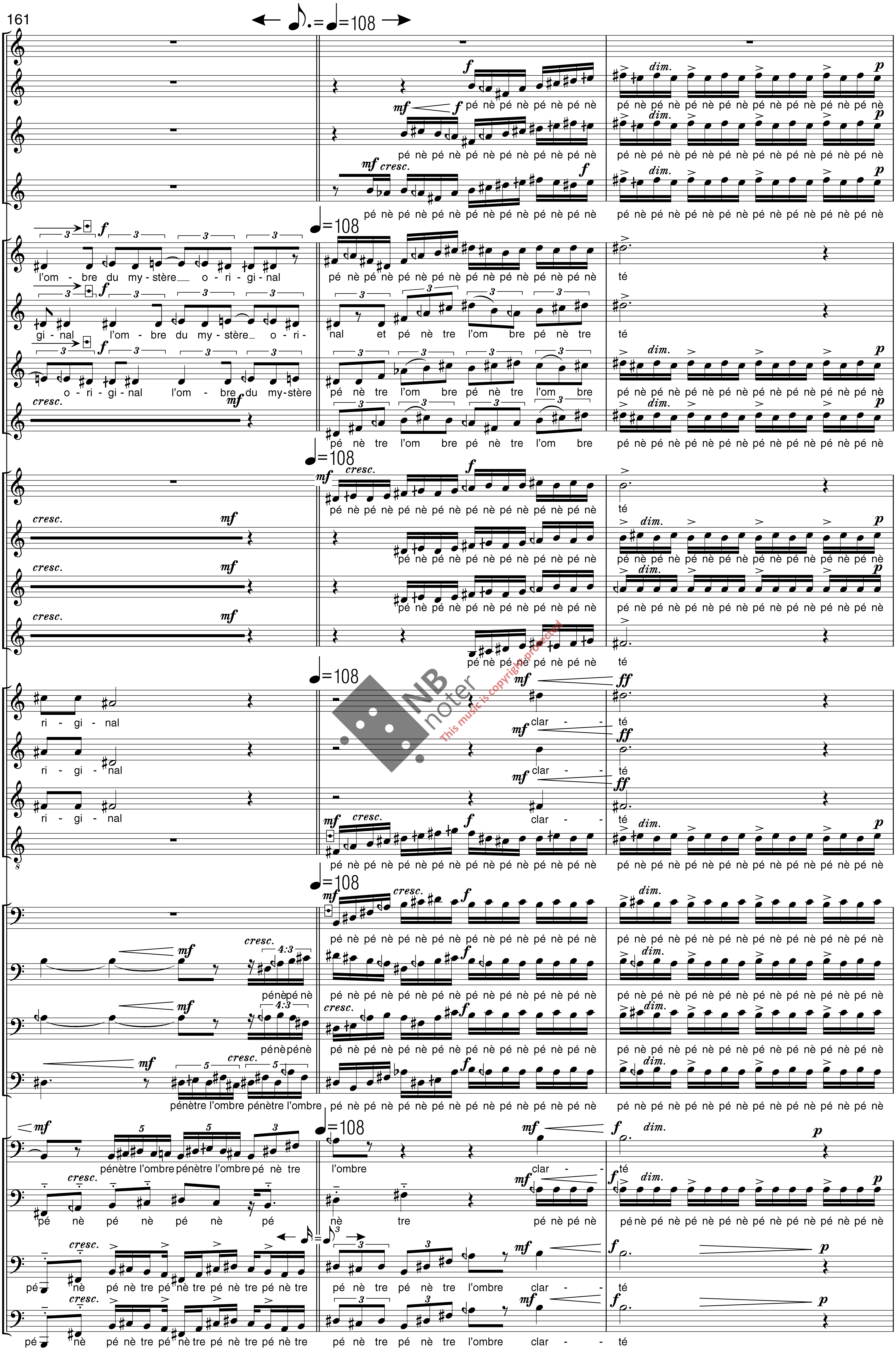
161
♪. = ♩=108
S 1 2 3 4
M 1 2 3 4
A 1 2 3 4
T 1 2 3 4
Br 1 2 3 4
B 1 2 3 4
♩=108
cresc.
dim.
pé nè pé nè pé nè pé nè
l'om - bre du my - stère o - ri - gi - nal
gi - nal l'om - bre du my - stère o - ri -
o - ri - gi - nal l'om - bre du my-stère
nal et pé nè tre l'om bre pé nè tre
pé nè tre l'om bre pé nè tre l'om bre
té
ri - gi - nal
clar - - té
pé nè pé nè
pé nè pé nè
pénètre l'ombre pénètre l'ombre
pénètre l'ombre pénètre l'ombre pé nè tre
l'ombre
pé nè pé nè pé nè pé
nè tre
pé nè pé nè tre pé nè tre pé nè tre pé nè tre
pé nè tre pé nè tre l'ombre clar - - té
NB noter
This music is copyright protected

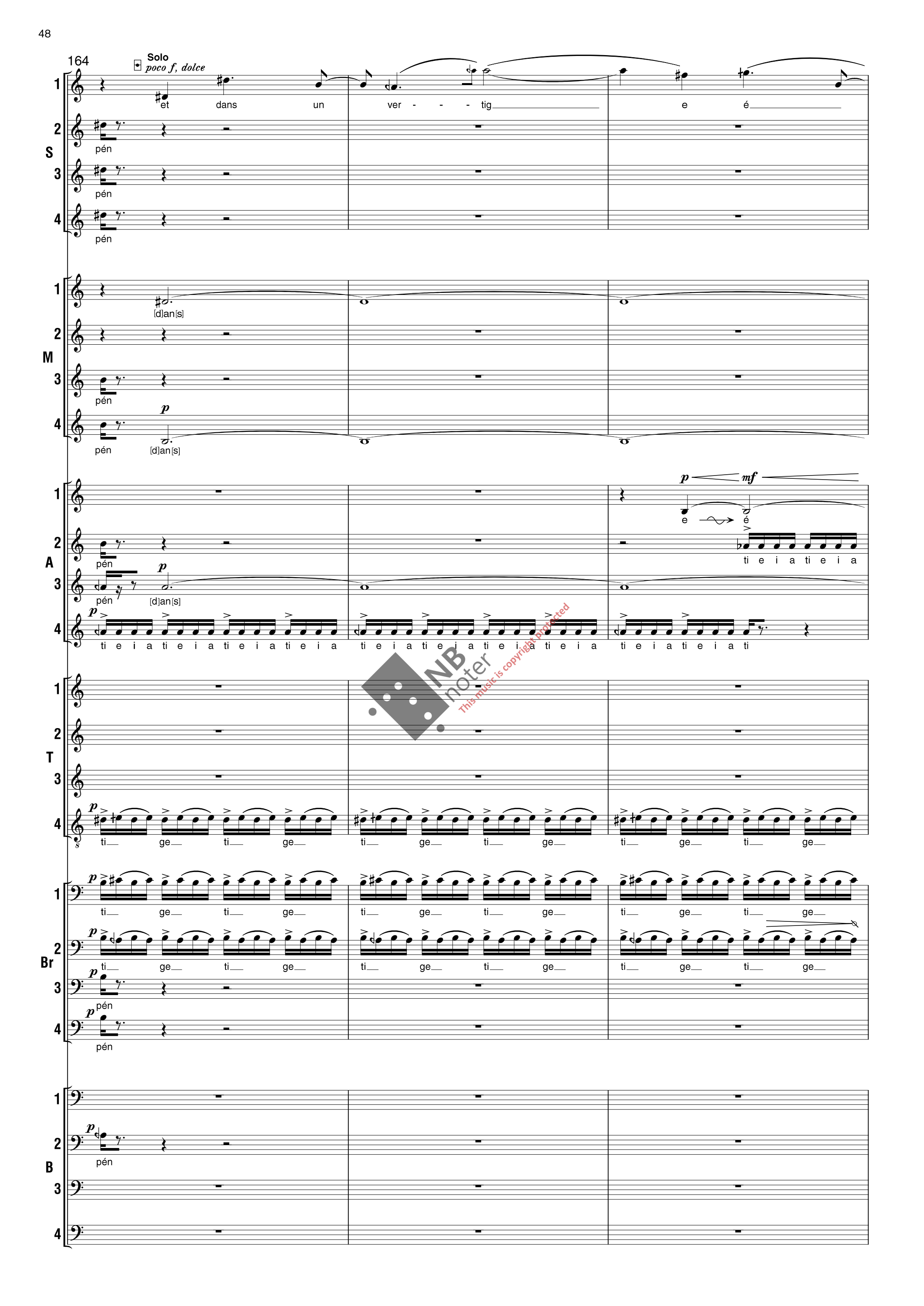

NB noter
This music is copyright protected

167

S

blou - i re - - cois la pre -

M

(recois) so a o a o a o a o a o a o a o a o a

A

ti e i e ti e i e ti e i e ti e i e ti e i e ti e i e ti e i e ti e i e

T

ti ge ti ge ti ge ti ge

Br

B

NB noter
This music is copyright protected

170

S

- mière clar_____ té

mf re - cois

mf re - cois

mf re - cois

M

so a o a o a o a o a o a o a o a o a

so a o a o a o a o a o a o a o a o a

o

p re - cois

p re - cois

p re - cois

p re - cois

A

p re - - - - cois

p re - - - - cois

p re - cois

p re - - - - cois

T

(s.r. sempre) p re - - - - co - - - -

(s.r. sempre) p re - - - - co - - - -

(s.r. sempre) p re - - - - co - - - -

p re - - - - cois

Br

p a

p a

p re - cois

p [re]cois

B

mp [re]co - - - -

mp [re]co - - - -

NB noter
This music is copyright protected

173

S

la pre - mière clar - té re - cois la pre - - -

la pre - mière clar - té re - cois la pre - - -

la pre - mière clar - té

M

la pre - mière clar - té re - cois la pre - - -

la pre - mière clar - té re - cois la pre - - -

la pre - mière clar - té la pre - mière clar - te la pre - mière clar - tè

la pre - mière clar - té re - cois la pre - - -

A

la pre - mière clar - té re - cois la pre - - -

la pre - mière clar - té re - cois la pre - - -

la pre - mière clar - tè re - cois la pre - - -

la pre - mière clar - tè re - cois la pre - - -

T

- is

- is

- is

la pre - mière clar - tè la pre - mière clar - tè la pre - mière clar - tè la pre - mière clar - tè

Br

la pre - mière clar - tè la pre - mière clar - tè la pre - mière clar - tè la pre - mière clar - tè

la pre - mière clar - tè la pre - mière clar - tè la pre - mière clar - tè

B

- is (=a)

- is (=a)

NB noter
This music is copyright protected

176

S

- mière clar - - - - - - - - té.

- mière clar - - - - - - - - té

M

- mière clar - - - - - - - - té

la pre - mière clar - tè cla[rte]

- mière clar - - - - - - - - té

A

- mière clar - - - - - - - - - - - - té

- mière clar - - - - - - - - - - - - té

T

ord.

la pre - mière clar - tè clar - té cla[rte]

Br

la pre - mière cla[rte]

B

NB noter
This music is copyright protected

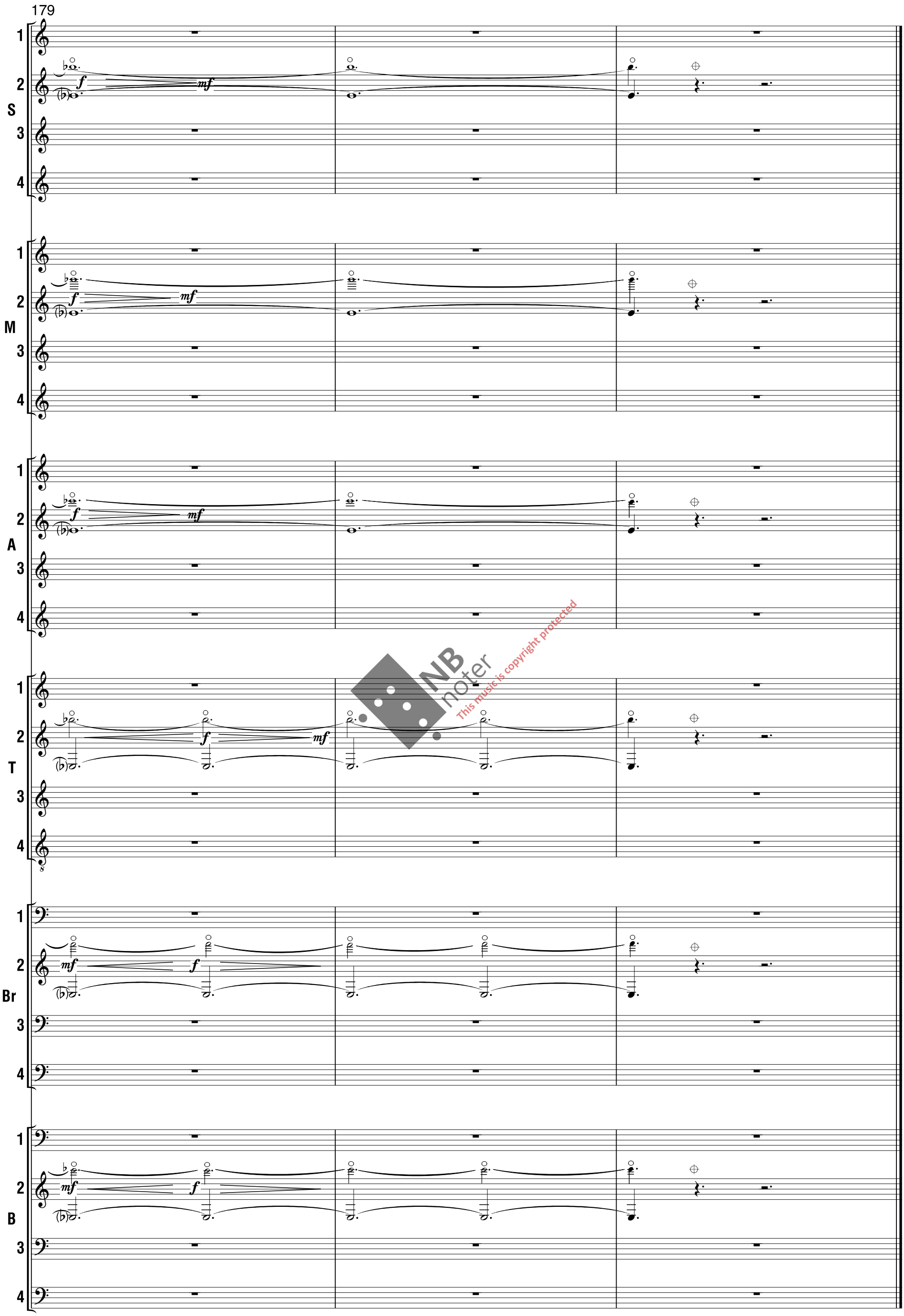

NB noter
This music is copyright protected

MYTHES ÉTOILÉS

2. Ombres et images

Music: **Lasse Thoresen** (2010)
Text: **Giacinto Scelsi** (1954)

Soprani

M.sop.

Alti

Tenori

Baritoni

Bassi

NB noter
This music is copyright protected

5

S 1 2 3 4

M 1 2 3 4

exh. → ← inh.

A 1 2 3 4

H(o) ← inh.

Solo pp[1]

T 1 2 3 4

haut très haut très haut

Br 1 2 3 4

O(hh) exh. → H(o) ← inh.

B 1 2 3 4

mf p

gõŋ õŋ õŋ õŋ õŋ õŋ

mf mp p

gõŋ gõŋ gõŋ

mf

gõŋ õŋ õŋ õŋ

mf p

gõŋ õŋ

NB noter This music is copyright protected

1) Freely, not exactly synchronized with conducted metrum.

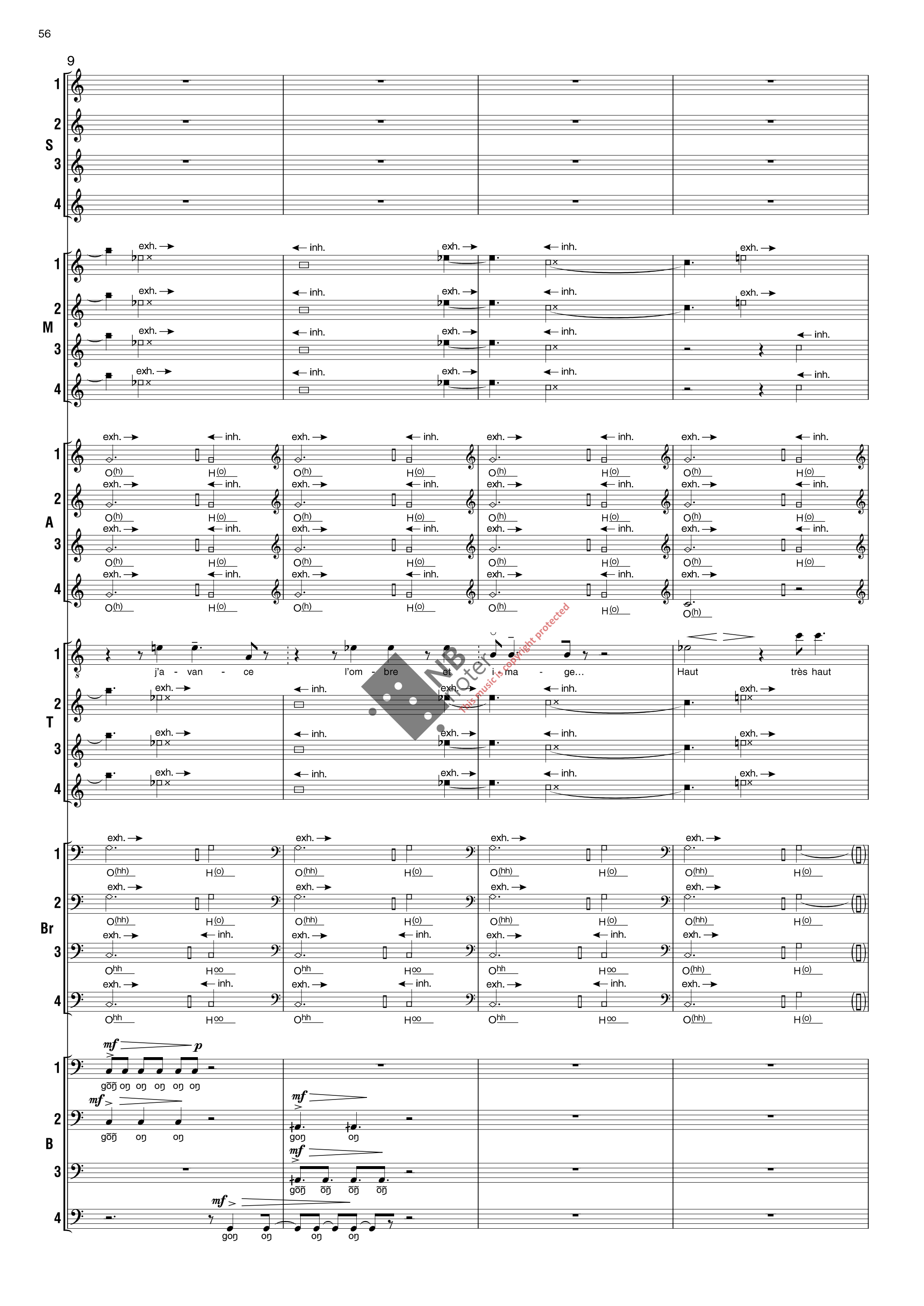

NB noter
This music is copyright protected

13

S

2) ff a

ya 2) ff a ya 2) ff a ya

p a a ya do dn da a

M

exh.

exh.

1) 2) ff pr r r a pr r r a

2) ff pr r r a pr r r a

A

T

j'a - van - - - ce

inh.

inh.

inh.

Br

o i o

o i o

o i o

o i o

B

mp p

gon on on on

mf mp p

gon on on

mf

gon on on on

mf mp p

gon on on

NB noter
This music is copyright protected

1) indicates that exact pitch is not required, only registers and approximate intervals.
2) 'kulning'

17

S

(p)

ya

ya

ya do dn da a

ya do dn da a

ya da dn da

do ya de li dn dadn do

/mf

M

ff

pr r r a

pr r r a

ff

pr r r a

pr r r a

A

T

Br

B

NB notes
This music is copyright protected

21

S

ya

ya di dadn do ya

ya de li dn dadn yo a do

M

Koriyt a Koriyt a ya do

Koriyt a Koriyt da ya

A

T

Br

B

NB noter
This music is copyright protected

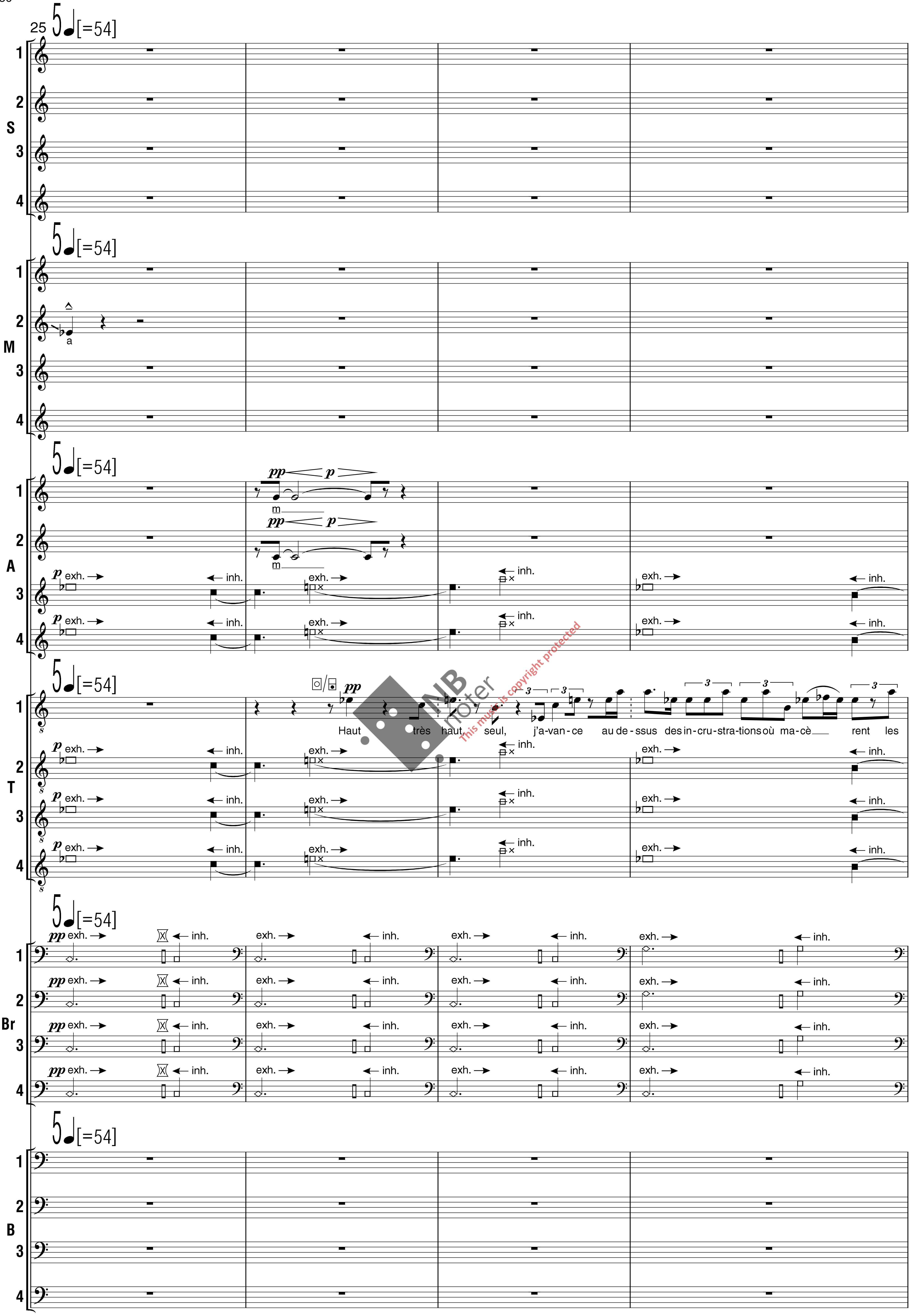
25
5 ♩[=54]
S
M
a
A
m
exh. →
← inh.
T
Haut très haut, seul, j'a-van-ce au de-ssus des in-cru-stra-tions où ma-cè rent les
Br
B
This music is copyright protected

29

S

Qin qin qin qin

M

Qin qin qin qin

A

o o Qin qin qin qin

T

mon - stres

1) suoni reali

1) suoni reali

'E – et i - in ter - ra

'E – et i - in ter - - - ra

'E – et i - in ter - - - ra

Br

exh. Ohh Qan qan qan

au gau

B

Qan qan qan

gau

1) 'Et interra pax' by Johannes Ciconia

NB notes This musical copyright protected

35

S

M

A

T

Br

B

pp

mf

Kan

pax et in ter - ra pax

ho -

Kon

NB noter
this music is copyright protected

40

S

M

A

T

Br

B

- mi - ni - bus bo - nae vo - lun - ta - - - - - tis

- mi - ni - bus bo - - - nae vo - - - lun - ta - - - - - tis

- mi - ni - bus bo - nae vo - lun - ta - - - - - tis

pp

NB noter
This music is copyright protected

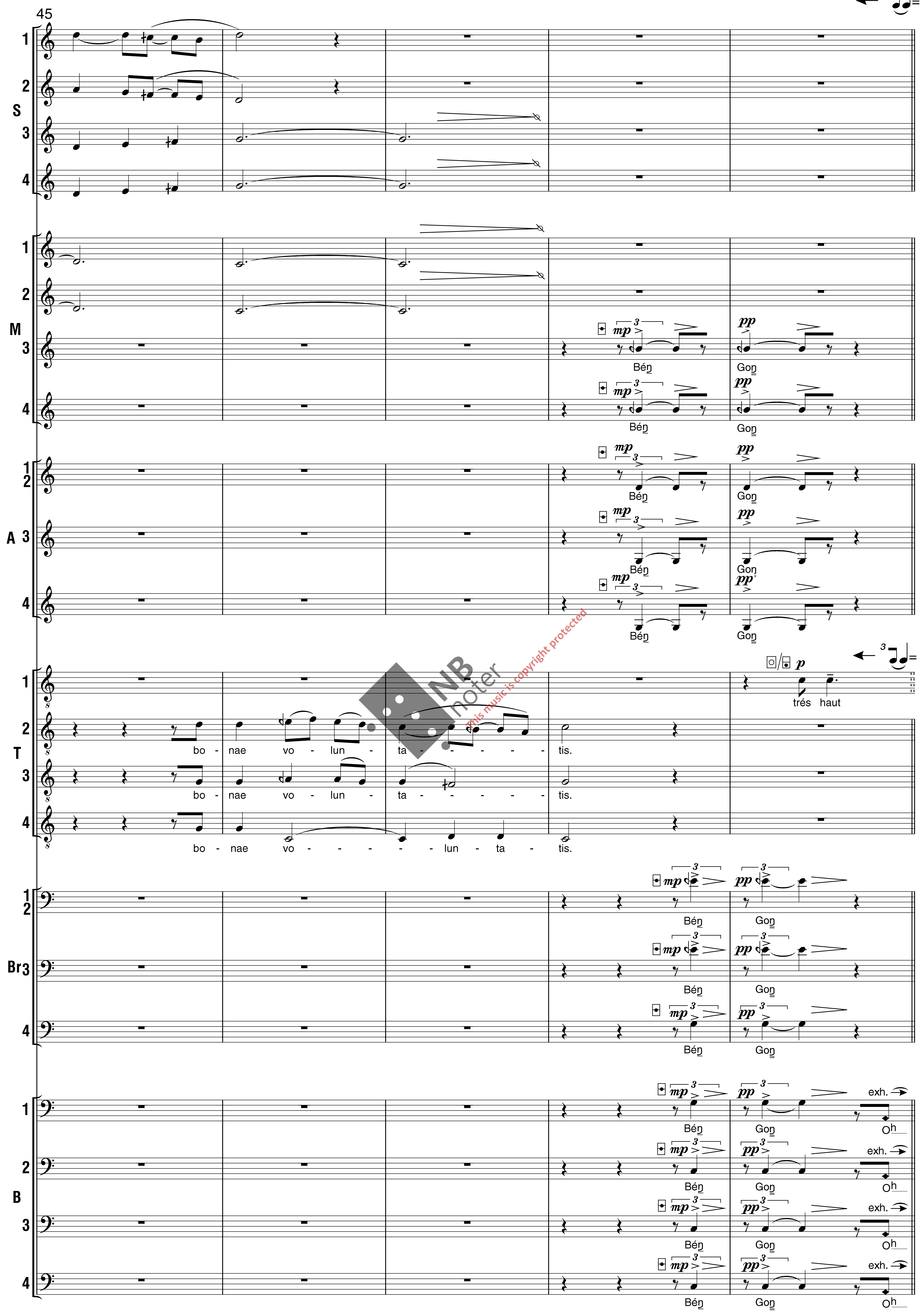

NB noter
This music is copyright protected

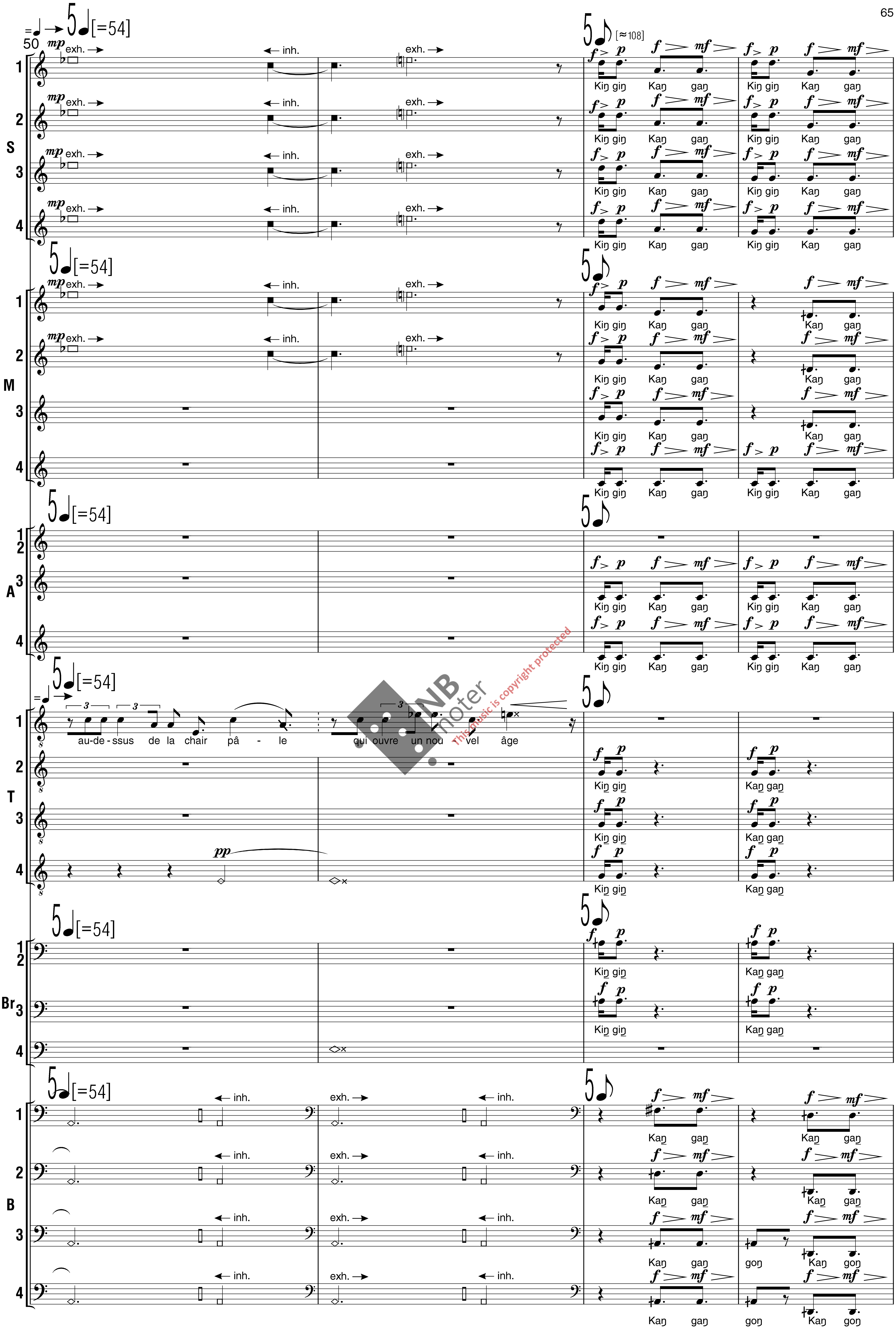
50
[=54]
[≈108]
S
M
A
T
Br
B
mp exh.
inh.
exh.
Kiŋ giŋ Kaŋ gaŋ Kiŋ giŋ Kaŋ gaŋ
au-de-ssus de la chair pâ - le
qui ouvre un nou - vel âge
pp
Kaŋ gaŋ
gọŋ Kaŋ gọŋ
f p mf

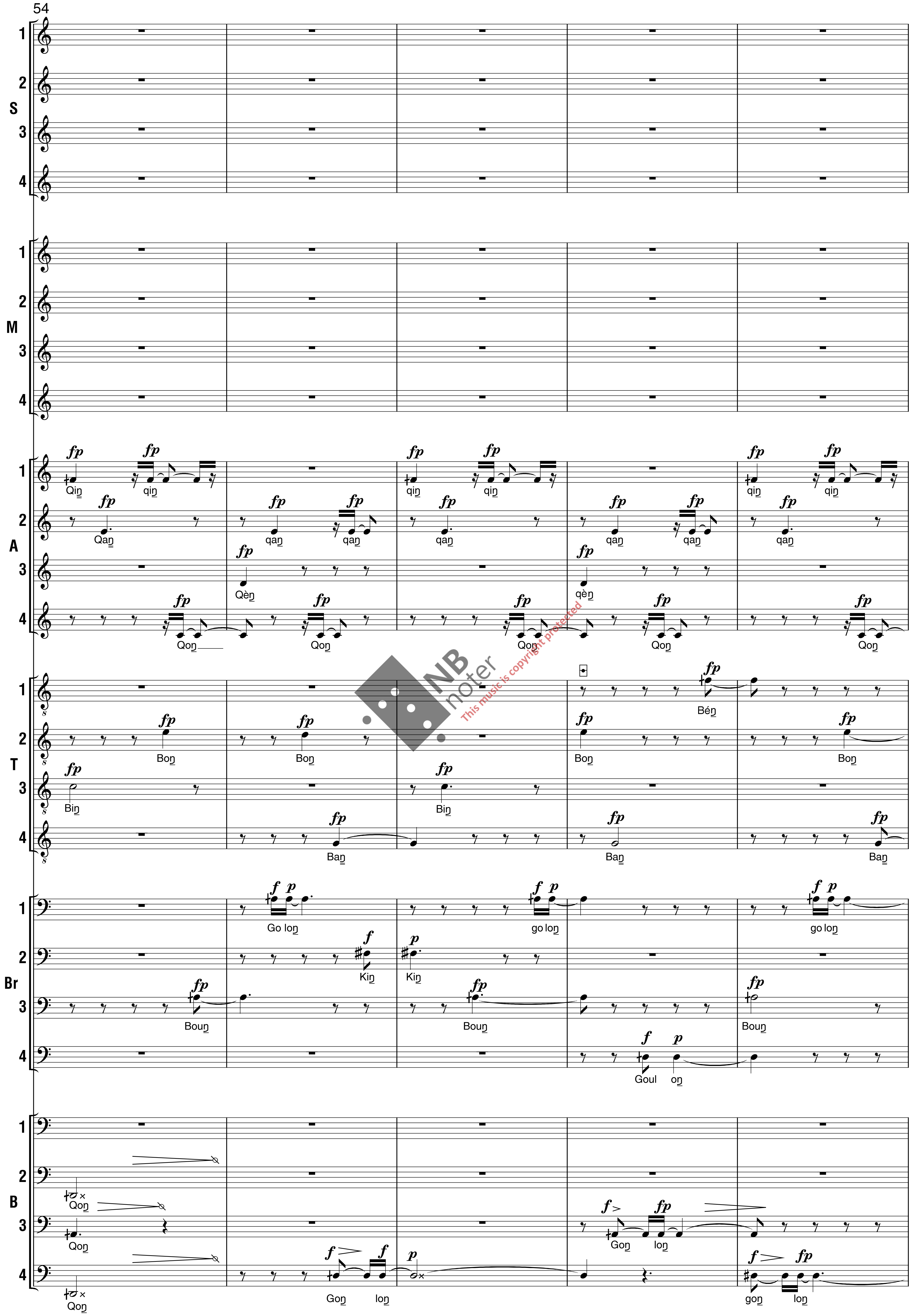
54
S
M
A
T
Br
B
fp
Qiŋ qiŋ qiŋ qiŋ qiŋ qiŋ
Qaŋ qaŋ qaŋ qaŋ qaŋ qaŋ qaŋ
Qèŋ qèŋ
Qoŋ Qoŋ Qoŋ Qoŋ Qoŋ
Béŋ
Boŋ Boŋ Boŋ Boŋ
Biŋ Biŋ
Baŋ Baŋ Baŋ
Go loŋ go loŋ go loŋ
Kiŋ Kiŋ
Bouŋ Bouŋ Bouŋ
Goul oŋ
Qoŋ Qoŋ Qoŋ
Goŋ loŋ
Goŋ loŋ
goŋ loŋ

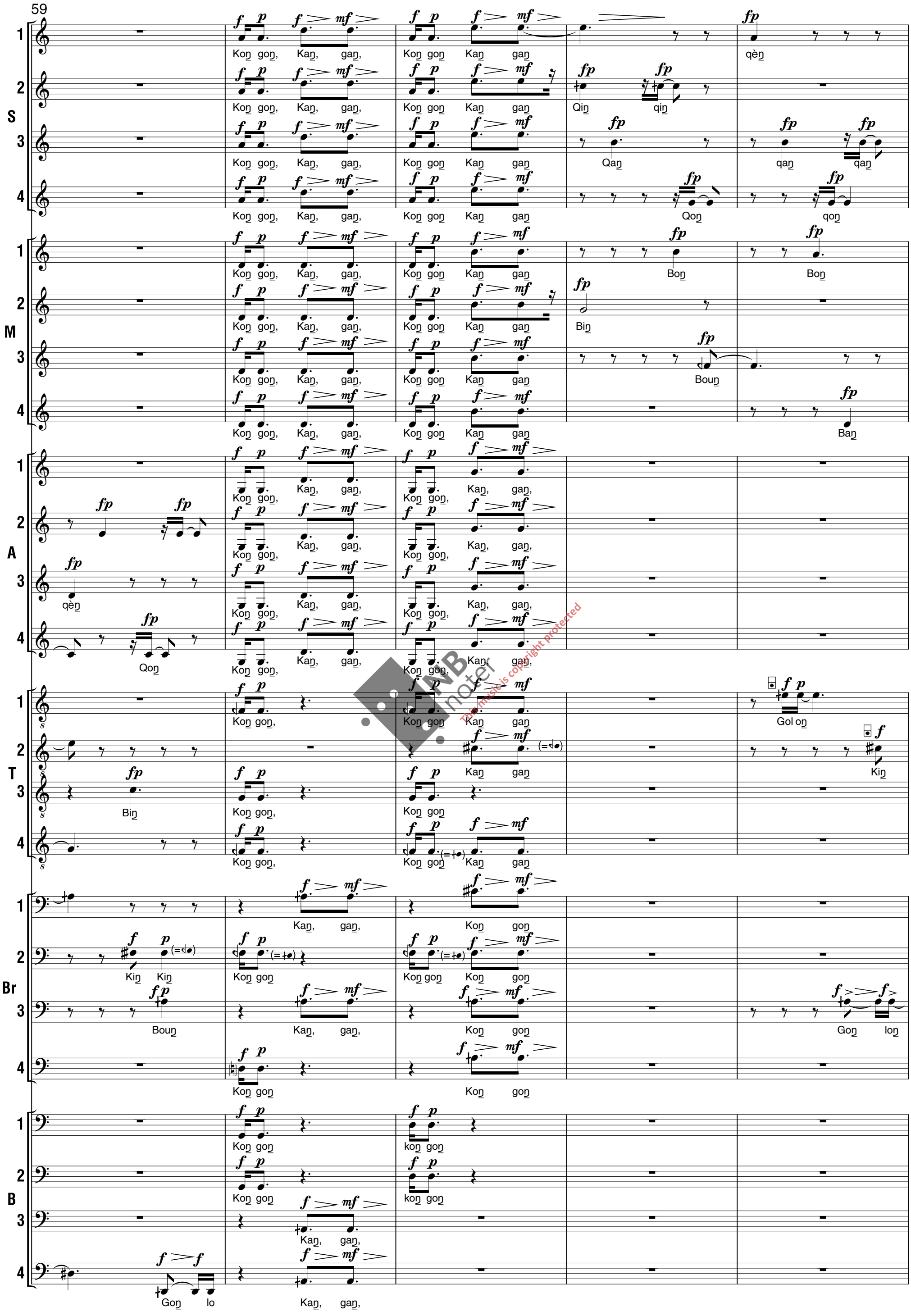

This music is copyright protected

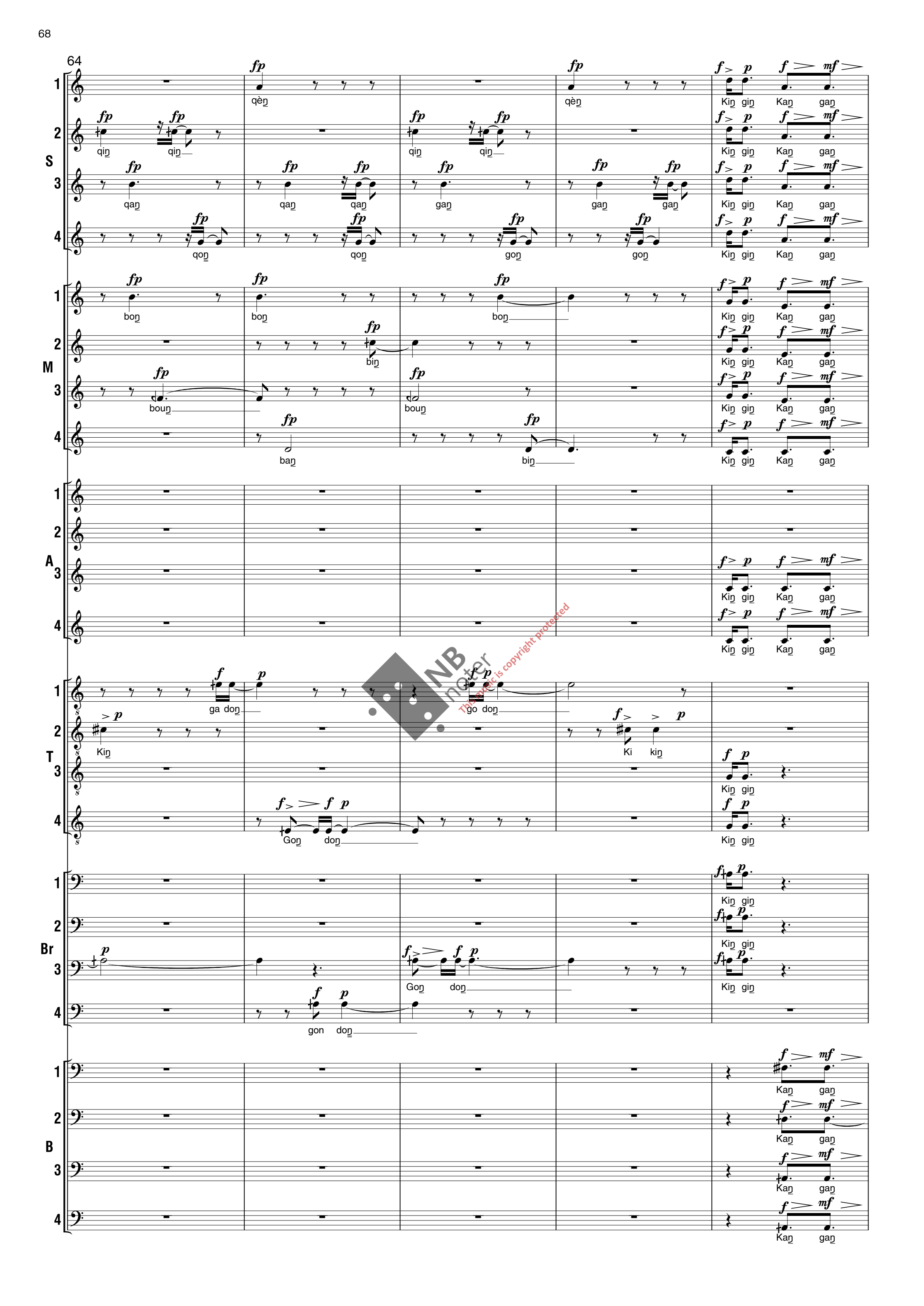
64
S
M
A
T
Br
B
qèn
qin
qan
qon
bon
boun
ban
bin
Kin gin Kan gan
ga don
go don
Kin
Ki kin
Gon don
gon don
This music is copyright protected

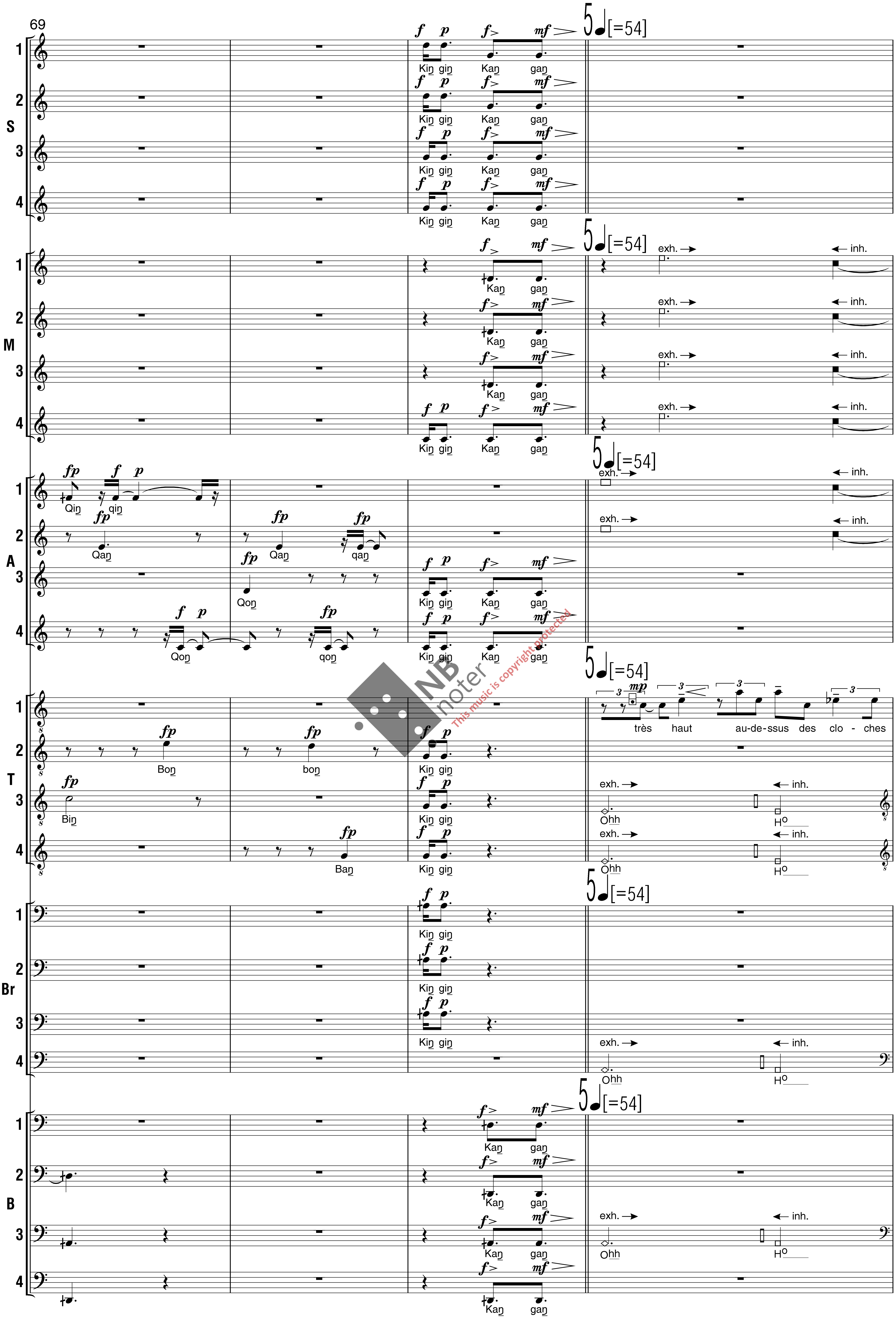
69
S
M
A
T
Br
B
5 [=54]
Kiŋ giŋ Kaŋ gaŋ
Kaŋ gaŋ
exh.
inh.
Qiŋ qiŋ
Qaŋ
Qaŋ qaŋ
Qoŋ
Qoŋ qoŋ
Boŋ boŋ
Biŋ
Baŋ
très haut au-de-ssus des clo - ches
Ohh
Ho

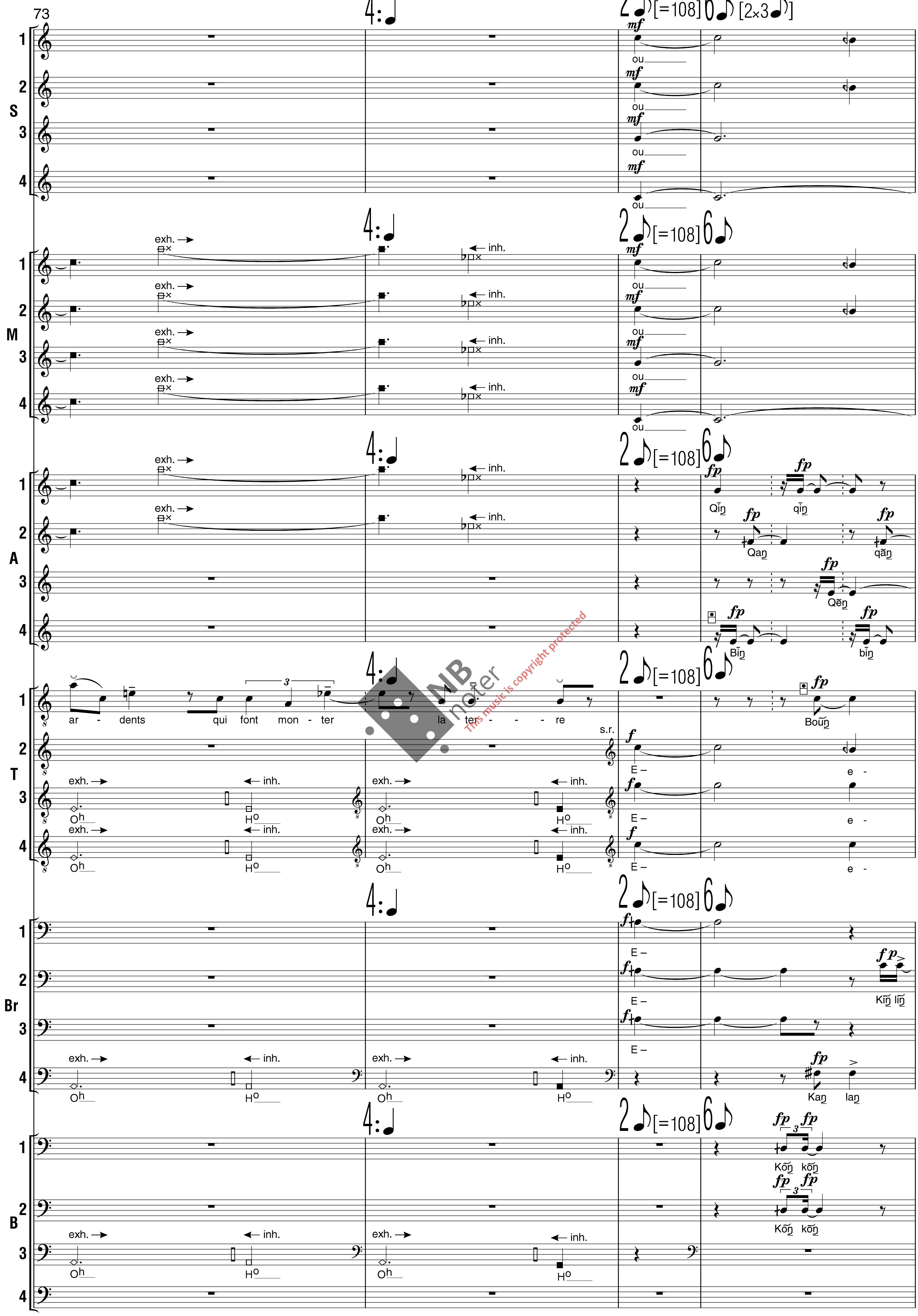
73
S
M
A
T
Br
B
4:
2 [=108] 6 [2×3]
mf
ou
exh.
inh.
fp
Qĩŋ qĩŋ
Qaŋ qãŋ
Qẽŋ
Bĩŋ bĩŋ
ar - dents qui font mon - ter la ter - - - - re
s.r.
f
E –
e -
Oh
Ho
Boũŋ
Kĩŋ lĩŋ
Kaŋ laŋ
Kõŋ kõŋ
3

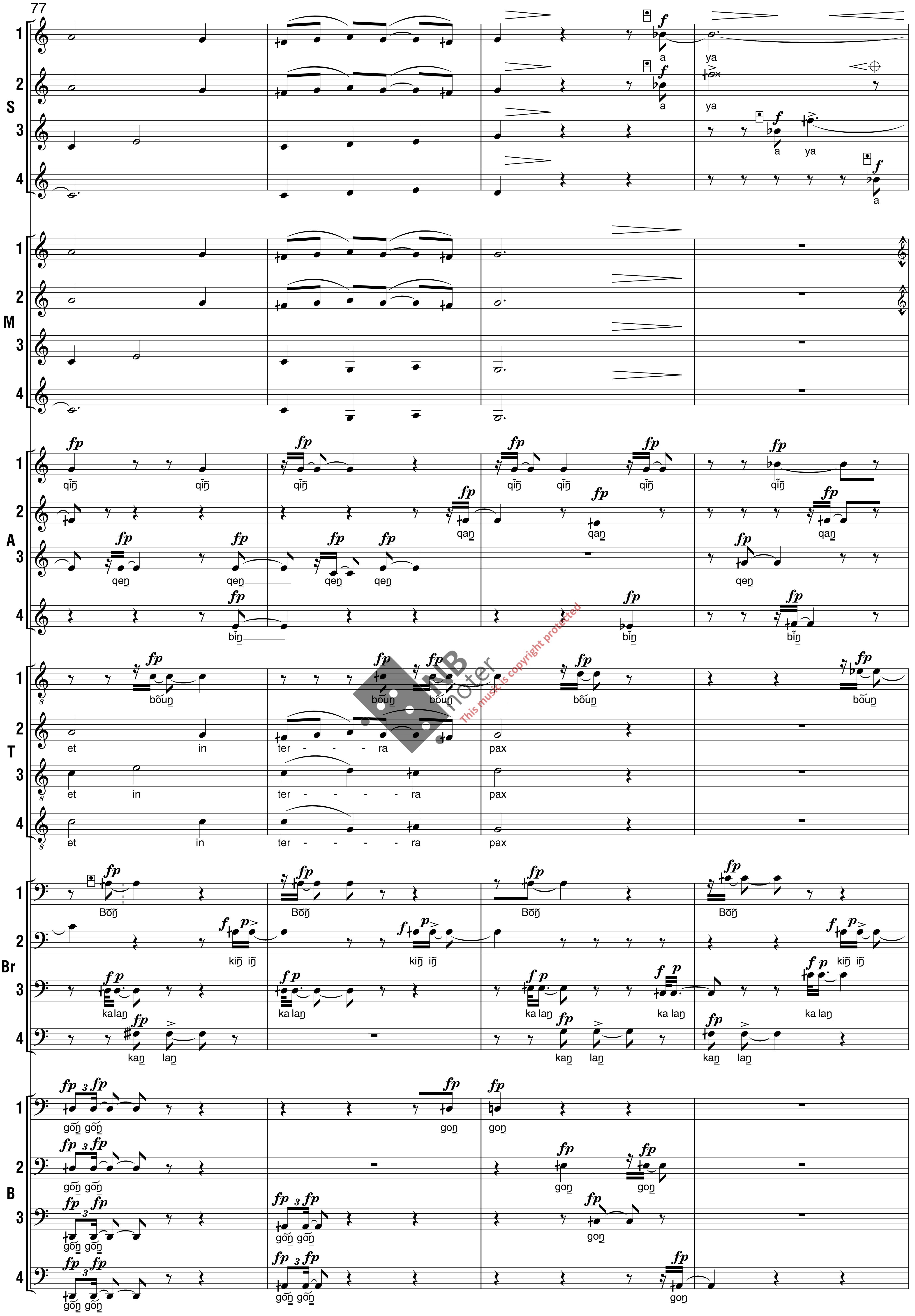
77
S
a
ya
a
ya
a
ya
a
M
A
qĩŋ qĩŋ qĩŋ qĩŋ qĩŋ qĩŋ qĩŋ
qaŋ qaŋ qaŋ
qeŋ qeŋ qeŋ qeŋ qeŋ
biŋ biŋ biŋ
T
bõuŋ bõuŋ bõuŋ bõuŋ bõuŋ
et in ter - - - ra pax
et in ter - - - - ra pax
et in ter - - - - ra pax
Br
Bõŋ Bõŋ Bõŋ Bõŋ
kiŋ iŋ kiŋ iŋ kiŋ iŋ
ka laŋ ka laŋ ka laŋ ka laŋ ka laŋ
kaŋ laŋ kaŋ laŋ kaŋ laŋ
B
gõŋ gõŋ goŋ goŋ
gõŋ gõŋ goŋ goŋ
gõŋ gõŋ gõŋ gõŋ goŋ
gõŋ gõŋ gõŋ gõŋ goŋ

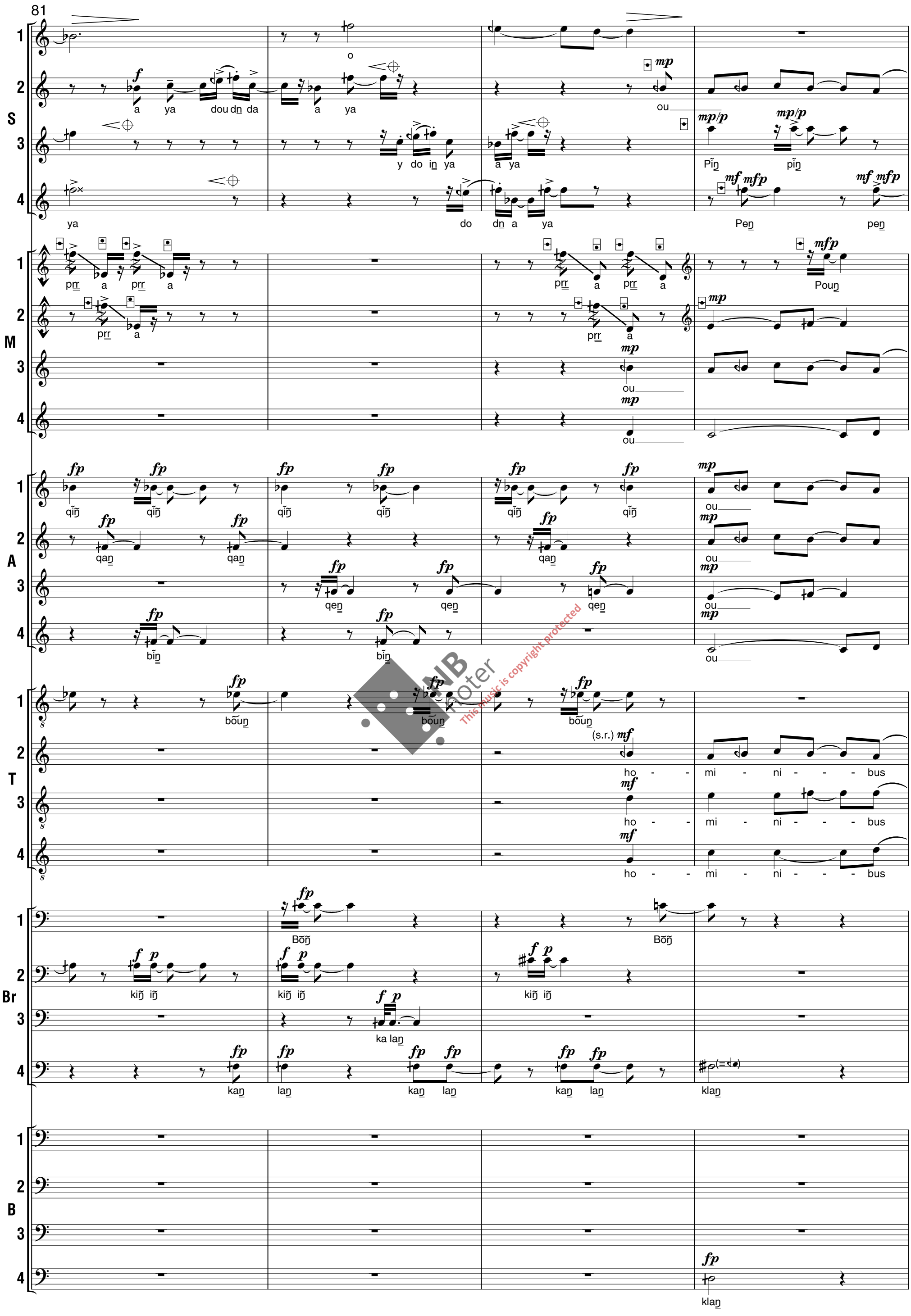

NB noter
This music is copyright protected

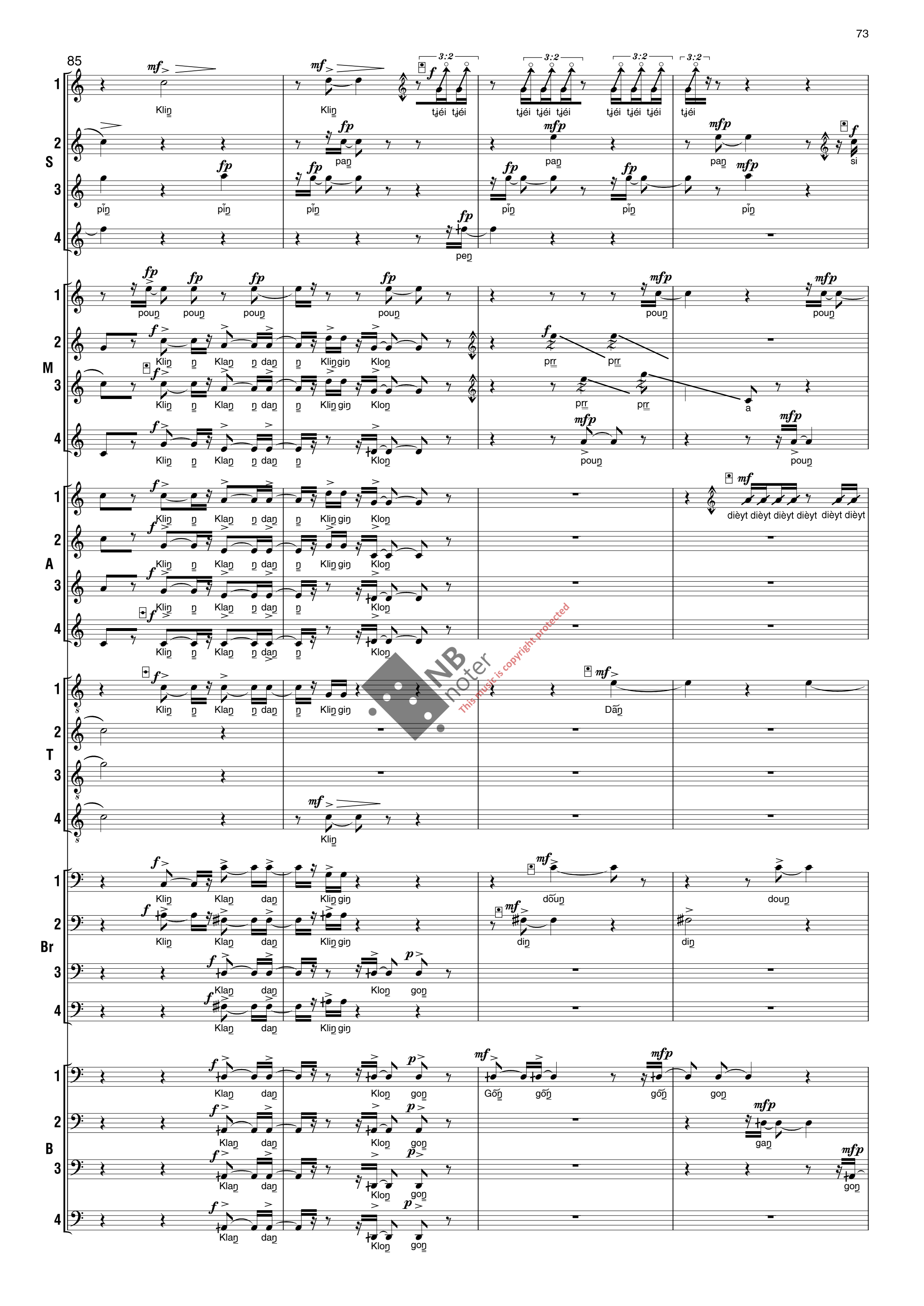

NB noter
This music is copyright protected

89

S

ko ri yt ta ko riyt ta prr ko ri yt ta

ka o si ka o si ka o prr

teŋ

Tiŋ tiŋ

M

Kiŋ giŋ Klaŋ laŋ Kiŋ giŋ klaŋ gaŋ Taŋ taŋ

prr tʃiŋ

tʃoŋ

pouŋ zuŋ

A

di-èyt di-èyt di-èyt ou zoŋ

zaŋ

ou

T

bo - - - - ne vo -

Br

douŋ Kiŋ giŋ

Kiŋ giŋ Kiŋgiŋ klaŋ gaŋ goŋ ou

B

goŋ Klaŋ gaŋ klaŋ gaŋ goŋ

NB Noter
This music is copyright protected

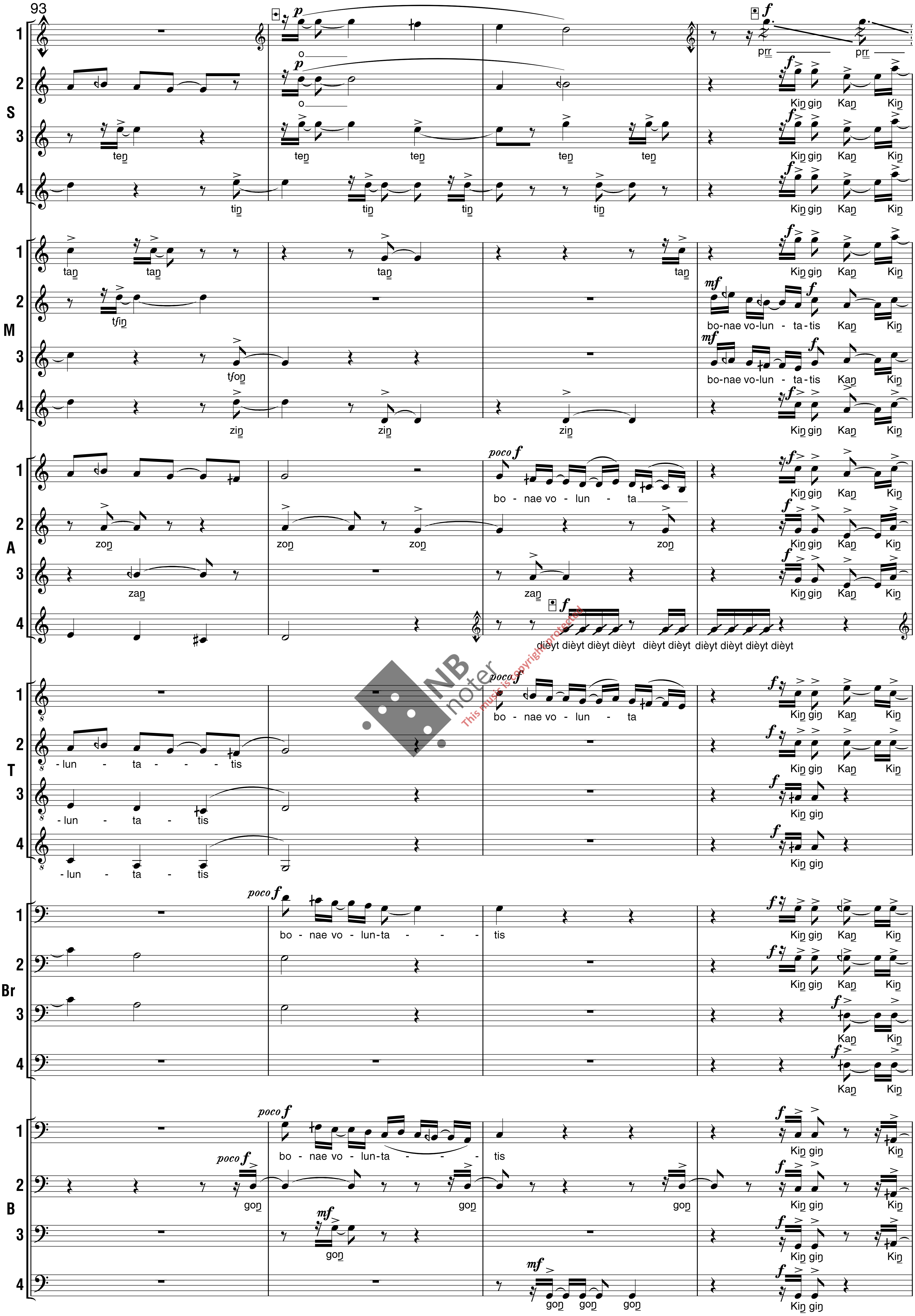
93
S
M
A
T
Br
B
prr prr
ten ten ten ten ten
tin tin tin tin
Kin gin Kan Kin
tan tan tan tan
tʃin
tʃon
zin zin zin
bo-nae vo-lun - ta-tis Kan Kin
bo - nae vo - lun - ta
zon zon zon zon
zan zan
dièyt dièyt dièyt dièyt dièyt dièyt dièyt dièyt dièyt dièyt
-lun - ta - - - tis
-lun - ta - tis
bo - nae vo - lun-ta - - - tis
gon gon gon gon gon gon
Kin gin Kan Kin
Kan Kin
This music is copyright protected

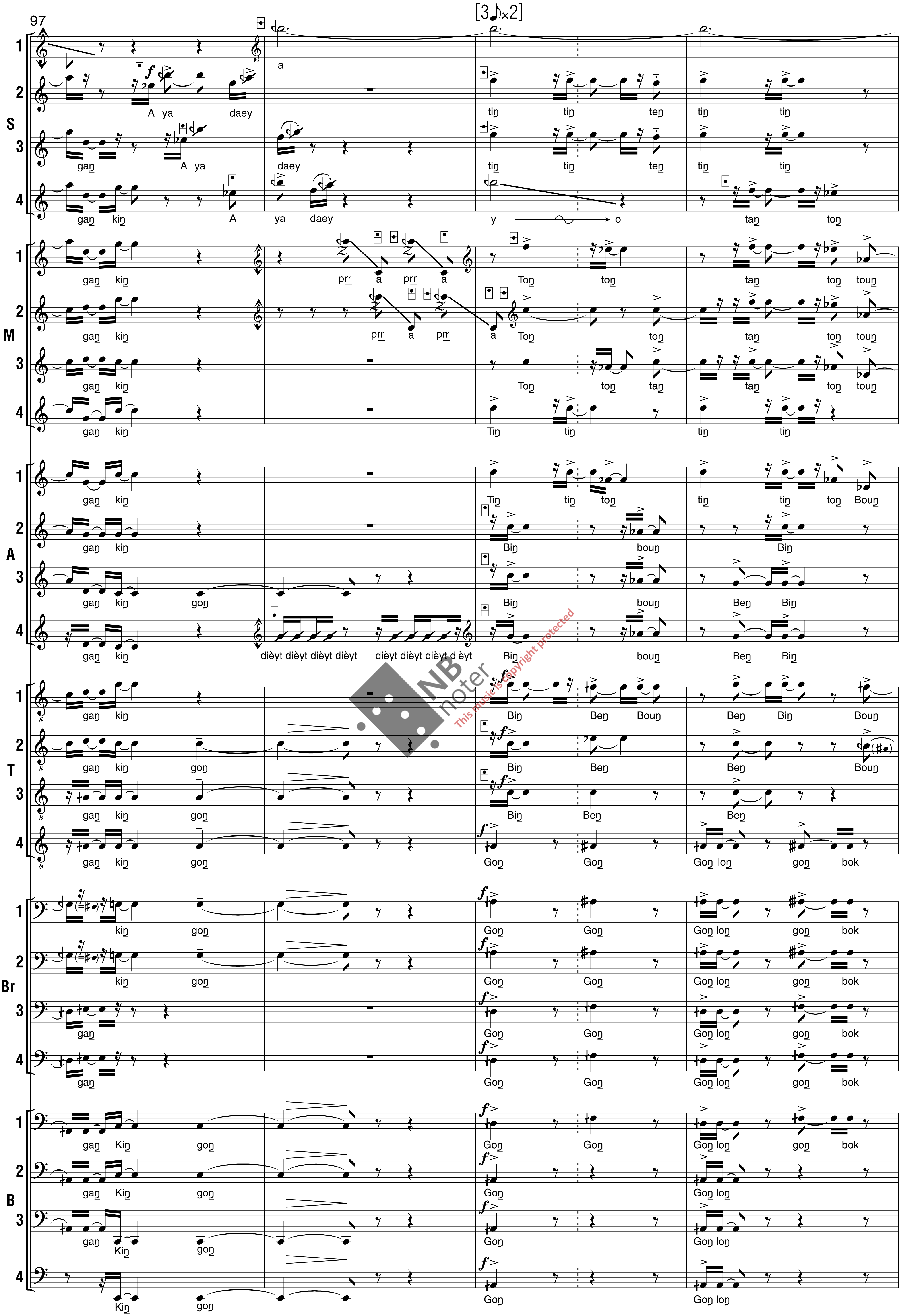
97
[3♪×2]
S
A ya daey
a
gaŋ A ya
daey
tiŋ tiŋ teŋ
tiŋ tiŋ
tiŋ tiŋ teŋ
tiŋ tiŋ
gaŋ kiŋ A ya daey
y o
taŋ toŋ
M
gaŋ kiŋ
prr a prr a
Toŋ toŋ
taŋ toŋ touŋ
gaŋ kiŋ
prr a prr a
Toŋ toŋ
taŋ toŋ touŋ
gaŋ kiŋ
Toŋ toŋ taŋ
taŋ toŋ touŋ
gaŋ kiŋ
Tiŋ tiŋ
tiŋ tiŋ
A
gaŋ kiŋ
Tiŋ tiŋ toŋ
tiŋ tiŋ toŋ Bouŋ
gaŋ kiŋ
Biŋ bouŋ
Biŋ
gaŋ kiŋ goŋ
Biŋ bouŋ
Beŋ Biŋ
gaŋ kiŋ
dièyt dièyt dièyt dièyt
dièyt dièyt dièyt dièyt
Biŋ bouŋ
Beŋ Biŋ
T
gaŋ kiŋ
Biŋ Beŋ Bouŋ
Beŋ Biŋ Bouŋ
gaŋ kiŋ goŋ
Biŋ Beŋ
Beŋ Bouŋ
gaŋ kiŋ goŋ
Biŋ Beŋ
Beŋ
gaŋ kiŋ goŋ
Goŋ Goŋ
Goŋ loŋ goŋ bok
Br
kiŋ goŋ
Goŋ Goŋ
Goŋ loŋ goŋ bok
kiŋ goŋ
Goŋ Goŋ
Goŋ loŋ goŋ bok
gaŋ
Goŋ Goŋ
Goŋ loŋ goŋ bok
gaŋ
Goŋ Goŋ
Goŋ loŋ goŋ bok
B
gaŋ Kiŋ goŋ
Goŋ Goŋ
Goŋ loŋ goŋ bok
gaŋ Kiŋ goŋ
Goŋ
Goŋ loŋ
gaŋ Kiŋ goŋ
Goŋ
Goŋ loŋ
Kiŋ goŋ
Goŋ
Goŋ loŋ
NB noter
This music is copyright protected

101

S

a da da da

tin ya da dn da do yade li dndadn do da èy si ka ou

tin toun tin tin da dn da dn do da èy

tan toun toun tin tin ya de lidn dadn ya - do da èy

M

tan toun toun

tjéi tjéi tjéi tjéi tjéi tjéi

a o a

tan toun

tin tin tin tin tin tin

tin toun tan tan tan tan tan tan tan tan tan tan

A

tin toun kon kon kon kon kon kon kon kon kon kon

Boun Ben Ben tfan tfan tfan tfan

Boun Ben Ben Pin pin pin pin

Boun Ben Ben dièyt dièyt dièyt dièyt dièyt dièyt dièyt dièyt dièyt dièyt dièyt dièyt

T

Ben tzin tzin tzin

dzan dzan dzan dzan

Boun Bin bin bin

Gon don lon gon ko bok Bon bon bon bon

Br

Gon don lon gon ko bok boun boun

Gon don lon gon ko bok

Gon don lon gon ko bok

Gon don lon gon ko bok

B

Gon don lon gon ko bok

Gon don lon

Gon don lon

Gon don lon

NB noter
This music is copyright protected

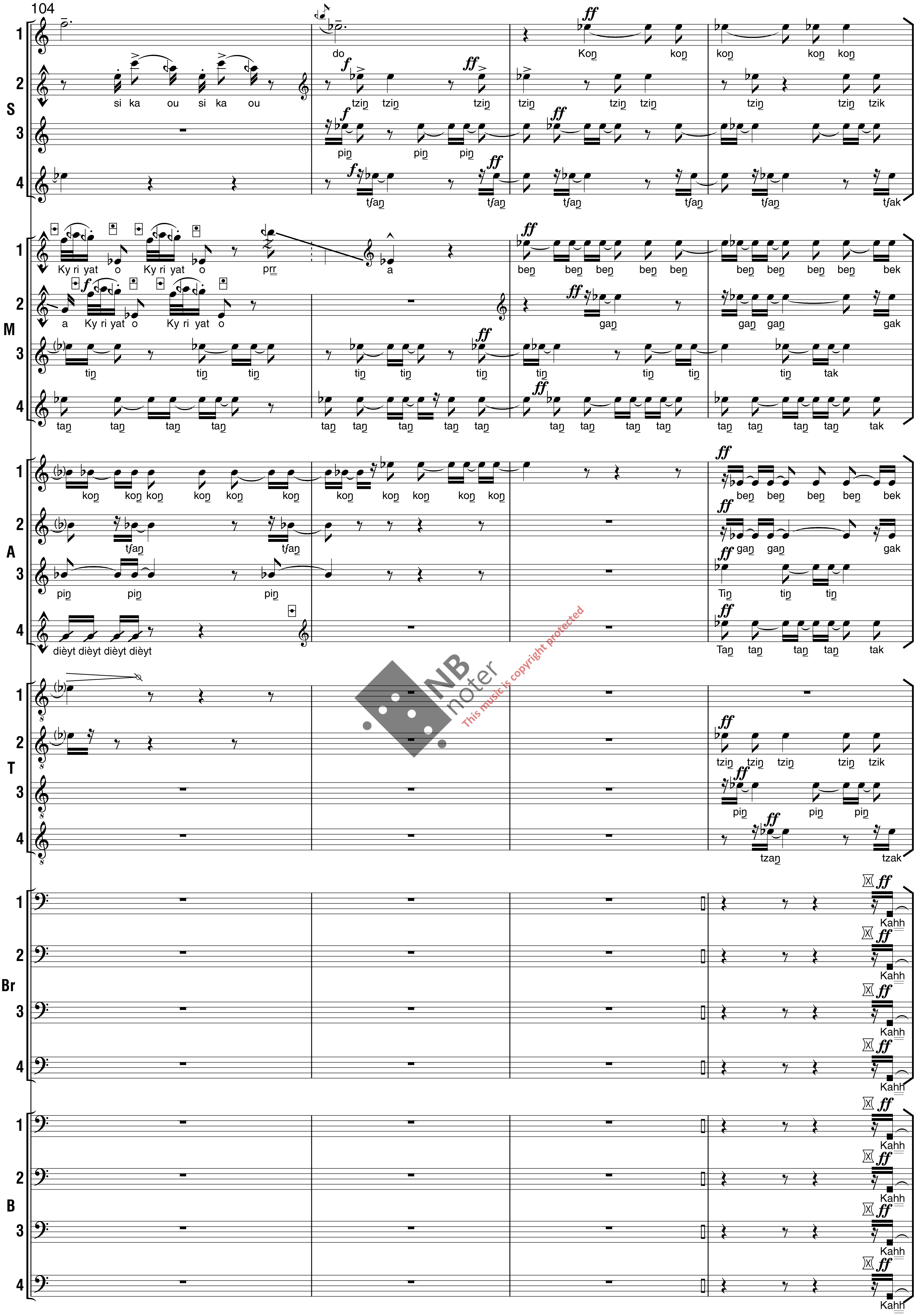
104
S
1 do Koŋ koŋ koŋ koŋ koŋ
2 si ka ou si ka ou tziŋ tziŋ tziŋ tziŋ tziŋ tziŋ tziŋ tziŋ tzik
3 piŋ piŋ piŋ
4 tʃaŋ tʃaŋ tʃaŋ tʃaŋ tʃaŋ tʃak
M
1 Ky ri yat o Ky ri yat o prr a beŋ beŋ beŋ beŋ beŋ beŋ beŋ beŋ beŋ bek
2 a Ky ri yat o Ky ri yat o gaŋ gaŋ gaŋ gak
3 tiŋ tiŋ tiŋ tiŋ tiŋ tiŋ tiŋ tiŋ tiŋ tiŋ tak
4 taŋ taŋ taŋ taŋ taŋ taŋ taŋ taŋ taŋ taŋ taŋ taŋ taŋ taŋ taŋ taŋ taŋ tak
A
1 koŋ koŋ koŋ koŋ koŋ koŋ koŋ koŋ koŋ koŋ koŋ beŋ beŋ beŋ beŋ bek
2 tʃaŋ tʃaŋ gaŋ gaŋ gak
3 piŋ piŋ piŋ Tiŋ tiŋ tiŋ
4 dièyt dièyt dièyt dièyt Taŋ taŋ taŋ taŋ tak
T
1
2 tziŋ tziŋ tziŋ tziŋ tzik
3 piŋ piŋ piŋ
4 tzaŋ tzak
Br
1 Kahh
2 Kahh
3 Kahh
4 Kahh
B
1 Kahh
2 Kahh
3 Kahh
4 Kahh

108

S 1 2 3 4

M 1 2 3 4

A 1 2 3 4

♩=54

mf *allargando* *ff* *mp* *p*

T 1 2 3 4

Seul j'a-vance, om-bre et i-ma-ge vers trois cer-cles im-menses hors du temps. Seul

dim.

Br 1 2 3 4

ohh ouhh

B 1 2 3 4

ohh ouhh

NB noter
This music is copyright protected

113

S 1 2 3 4

M 1 2 3 4

A 1 2 3 4

T 1 2 3 4

pp 3

Si-len-ci-eux Seul

ppp

si - len - ci - eux

Br 1 2 3 4

p

SSi → ou *f* → Ohh

B 1 2 3 4

NB noter
This music is copyright protected

attacca

MYTHES ÉTOILÉS

3. Une miraculeuse Présence

Music: **Lasse Thoresen**
(2010 / 2012)
Text: **Giacinto Scelsi** (1954)

Soprani

M.sop.

Alti

Tenori

Baritoni

Bassi

This music is copyright protected

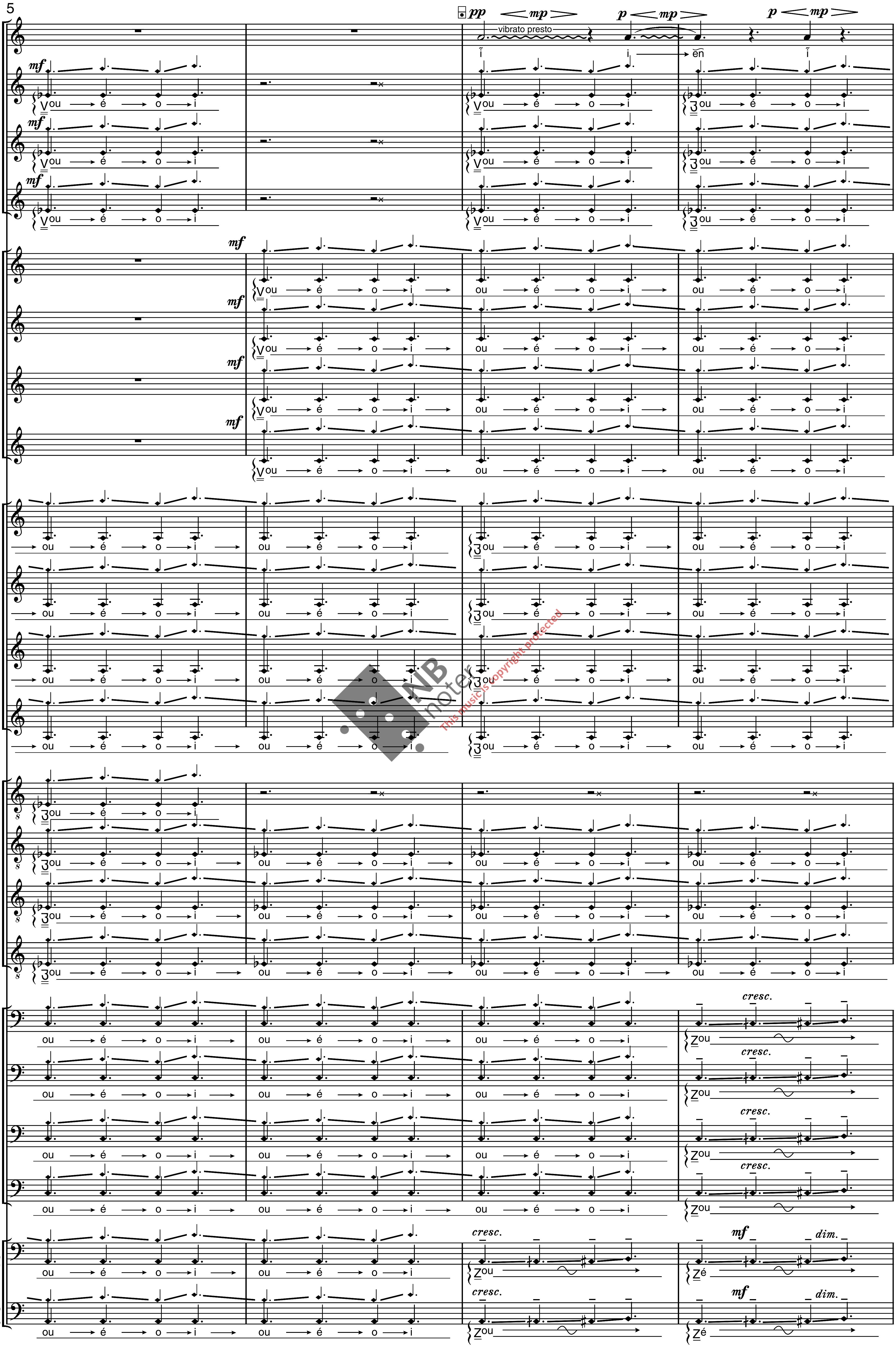
5
S 1 2 3 4
M 1 2 3 4
A 1 2 3 4
T 1 2 3 4
Br 1 2 3 4
B 1 2 3 4
mf
pp mp p mp p mp
vibrato presto
ĩ i → ẽn ĩ
ou → é → o → i
cresc.
mf dim.
Zou
Zé

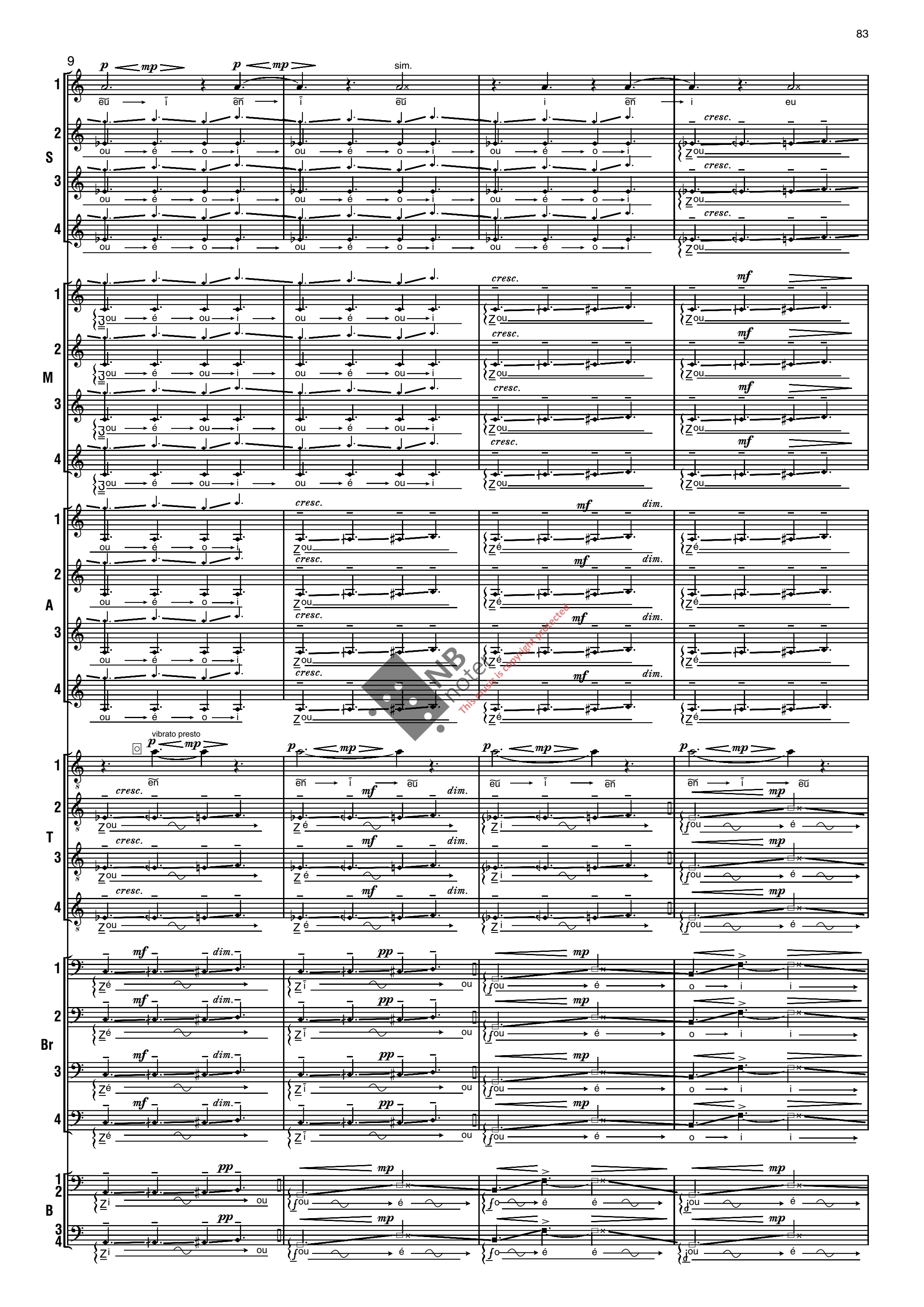

NB notes
This music is copyright protected

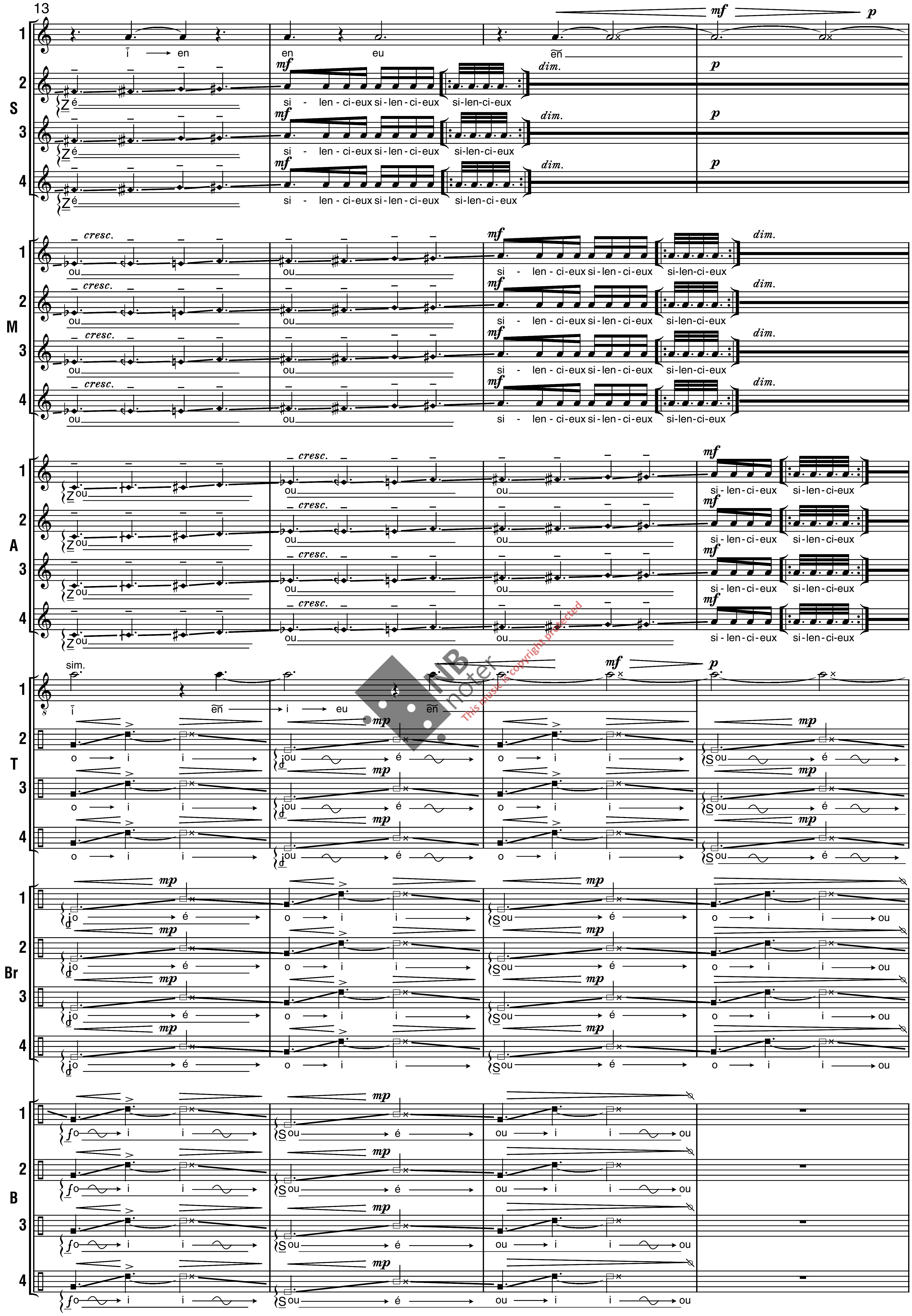

NB noter
This music is copyright protected

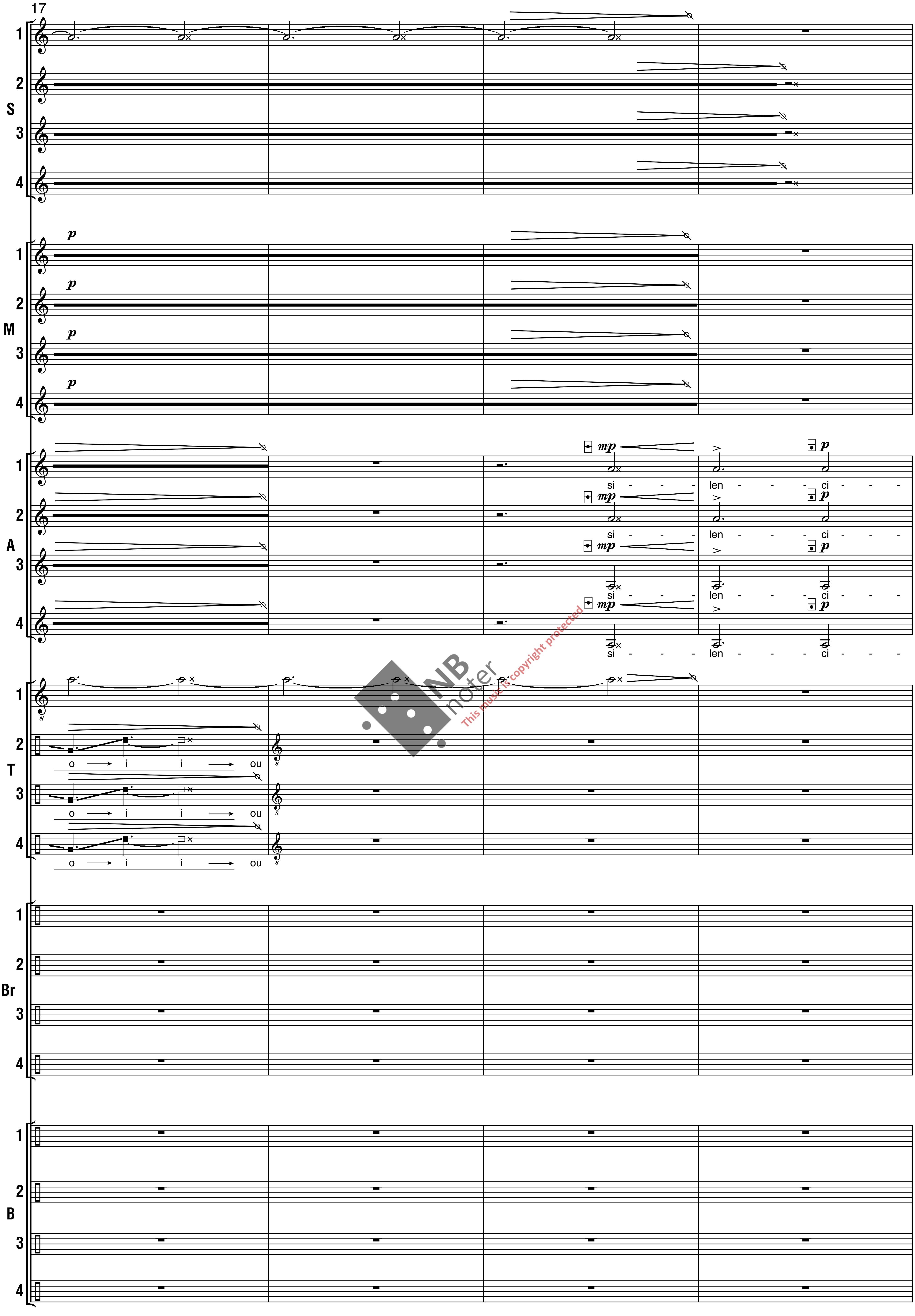
17
S
M
A
T
Br
B
1
2
3
4
p
mp
si - len - ci
o i i ou
NB noter
This music is copyright protected

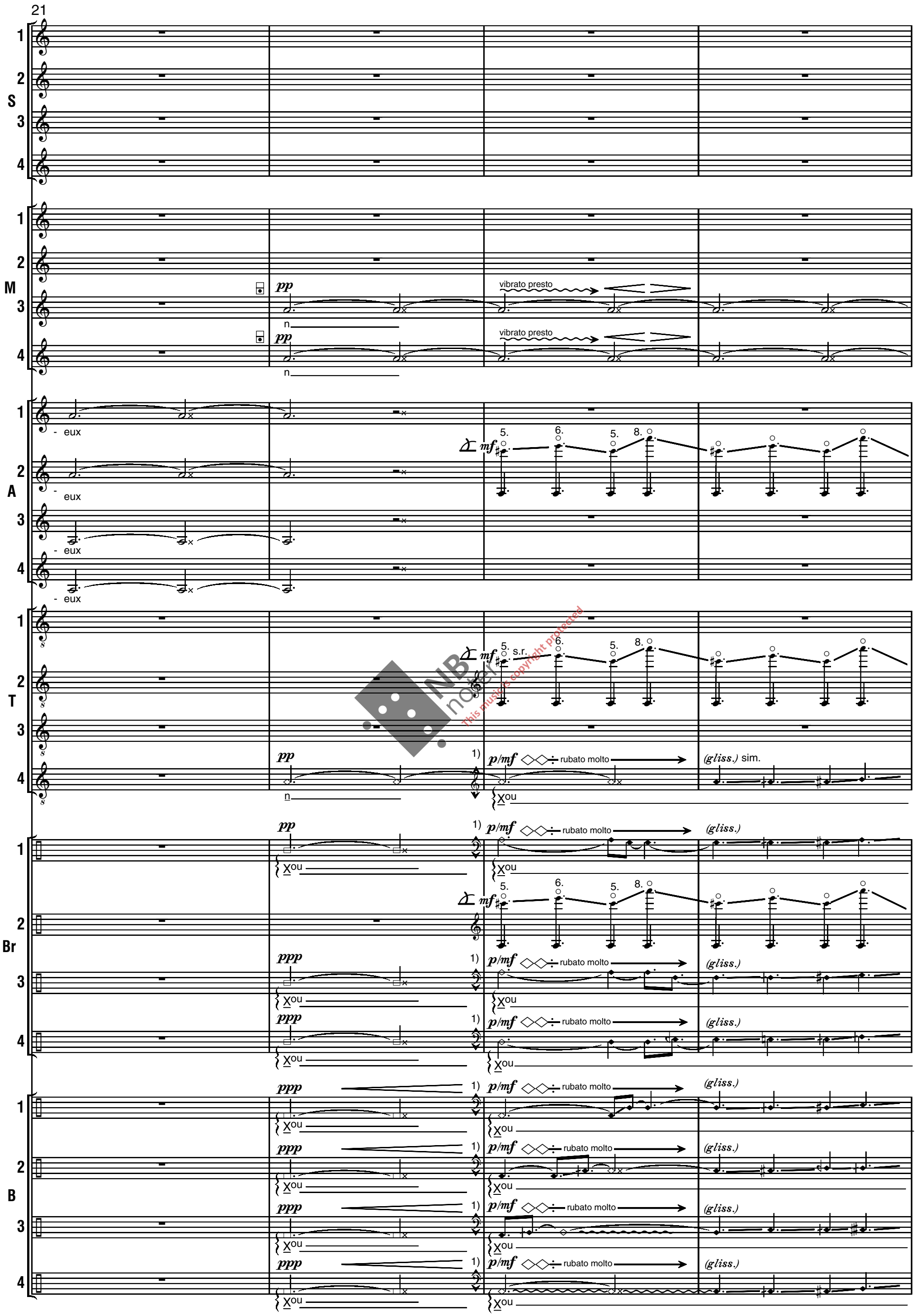

NB notes
This musicis copyright protected

1) The dynamics oscillate in a very irregular rhythm between *p* and *mf*

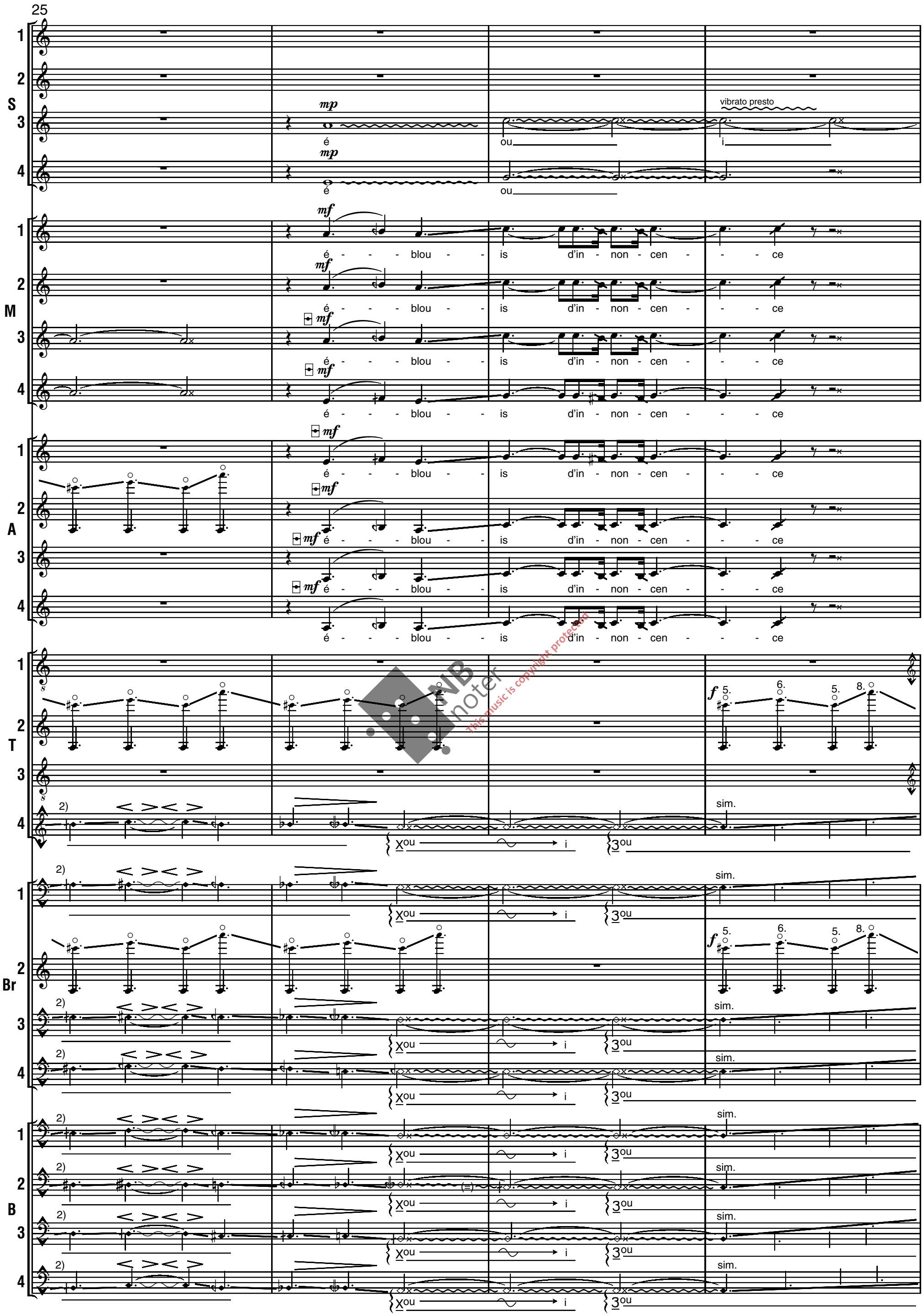

NB noter
This music is copyright protected

2) Breathe individually when necessary

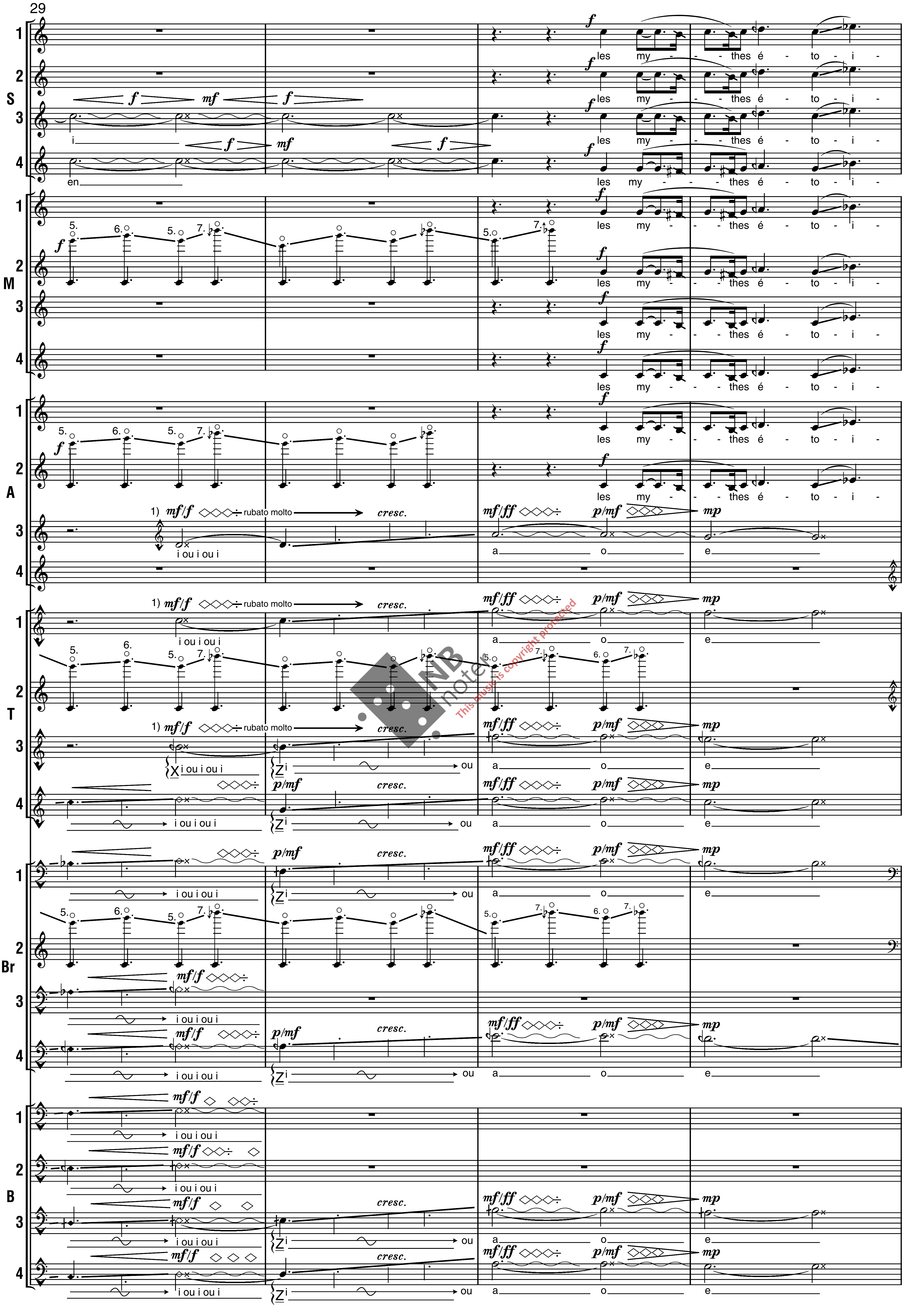

1) The dynamics oscilate in a very irregular rhytm between *mf* and *f*

33

S

lés

lés é - to - i - lés é - to - i - lés

lés é - to - i - lés e - toilés

(sempre) lento, rubato

mf

oũ ã

lés ‖: oũ → ã → ẽ → ĩ :‖

M

(sempre) lento, rubato

lés ‖: oũ → ã → ẽ → ĩ :‖

lés

lés

mf molto vibrato cresc. poco a poco

f molto vibrato

lés ã → õ → ẽ i ou i a → ou → e i ou é o ou → o → a → é

A

mf molto vibrato cresc. poco a poco

f molto vibrato

lés ã → õ → ẽ i ou i ã → oũ → é i ou é ou → o → a → é

lés ã → õ → ẽ i ou i ã → oũ → é i ou é ou → o → a → é

molto vibrato cresc. poco a poco

‖: õ → ou → ẽ → a :‖

f molto vibrato

ã → ĩ → ẽ i ou i ã → oũ → ẽ i ou e ou → o → a → ẽ

T

molto vibrato cresc. poco a poco

‖: õ → ou → ẽ → a :‖

molto vibrato cresc. poco a poco

‖: õ → ou → ẽ → a :‖

molto vibrato cresc. poco a poco

‖: õ → ou → ẽ → a :‖

molto vibrato cresc. poco a poco

‖: õ → ou → ẽ → a :‖

f

Br

molto vibrato cresc. poco a poco

‖: õ → oũ → ẽ → a :‖

f

mf cresc. poco a poco

f molto vibrato

ã → ĩ → ẽ i ou i ã → oũ → ẽ i ou e ou → o → a → ẽ

B

molto vibrato cresc. poco a poco

‖: õ → oũ → ẽ → a :‖

f

molto vibrato

‖: õ → oũ → ẽ → a :‖

NB noter
This musicpic copyright protected

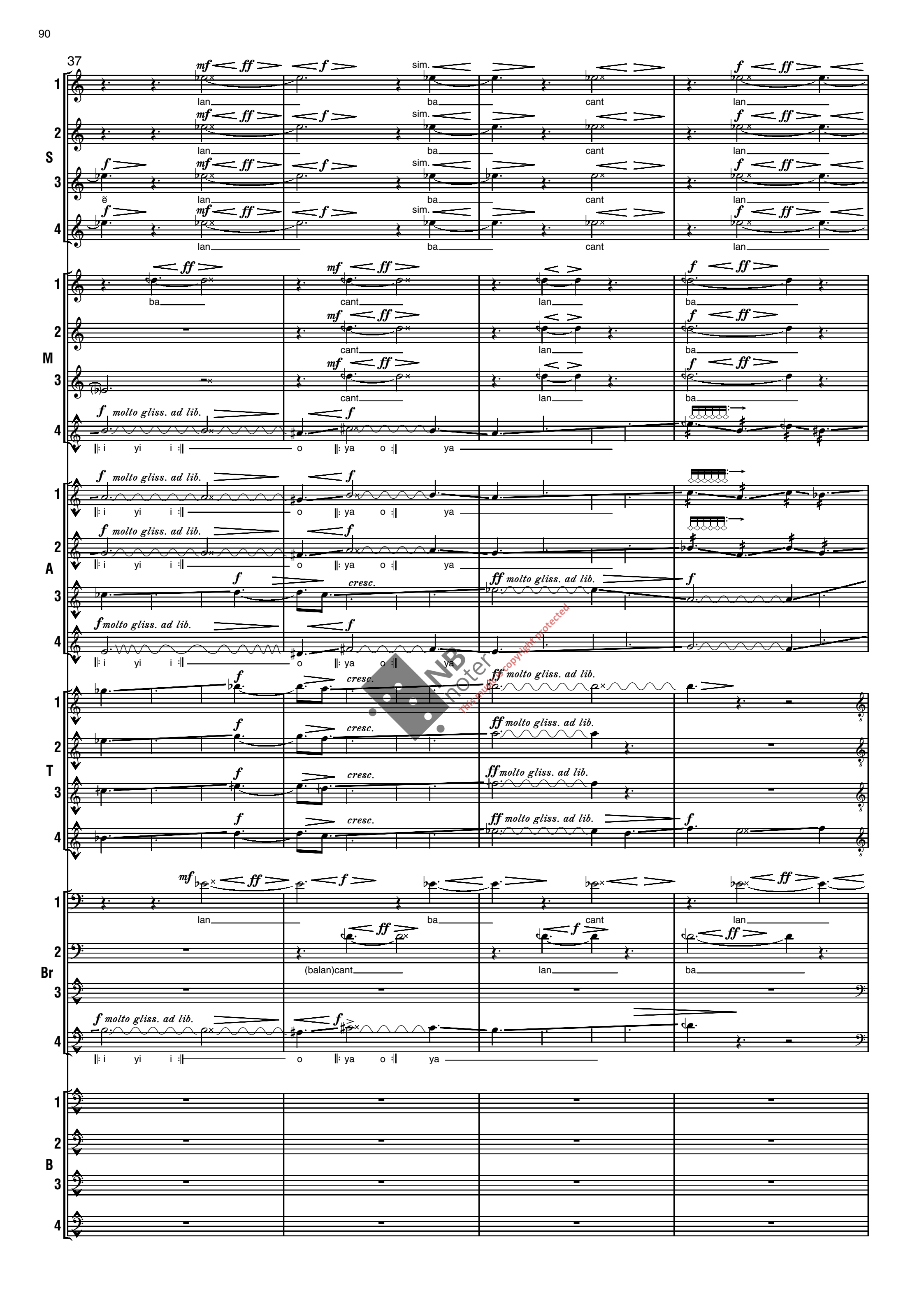

This music is copyright protected

41

S

ba les feux les feux les feux les

M

cant lan lan lan

cant cant cant cant

cant ba ba

sim.

|: tourbillonn[ent] les mythes etoilés :|

A

sim.

|: tourbillonn[ent] les mythes etoilés :|

T

|: silencieux tourbillonn[ent] :|

les feux les feux les feux les

Br

ba

cant lan lan lan

cant cant cant

ba ba ba

cresc.

Si ou fi ou

B

NB noter
This music is copyright protected

45 Animato

1 — ff — feux les les les les feux d'une mi - ra - cu - leu - se les — poco f

S 2 3 — ff — feux les les les les feux d'une mi - ra - cu - leu - se les — poco f

4 — 2) 4:6 — ra mi ra mi ra mi ra mi ramirami ra mi ra mi ra mi ra mi ra mi rami d'une mi - ra - cu - leu - se les — poco f

1 — 2) 4:6 — ra mi ra mi ra mi ra mi ramirami ra mi ra mi ra mi ra mi ra mi ramirami ra mi ra mi ra mi ra mi ra mi ramirami ra mi ra mi ra ra mi ra mi — poco f

M 2 3 — ff — feux les les les les feux d'une mi - ra - cu - leu - se 2) poco f ra mi ra mi

4 — ff — feux les les les les 1) feux les les les les feux les les les feux les les les

1 2 — 2) 4:6 — ra mi ra mi ra mi ra mi ramirami ra mi ra mi 1) ra mi ra mi ra mi ra mi ramirami ra mi ra mi ra mi ra mi ra mi ramirami ra mi ra mi ra mi ra mi ra mira mi

A 3 — 2) 4:6 — ra mi ra mi ra mi ra mi ramirami ra mi ra mi 1) ra mi ra mi ra mi ra mi ramirami ra mi ra mi ra mi ra mi ra mi ramirami ra mi ra mi ra mi ra mi ra mira mi

4 — 2) — ||: miraculeuse :|| d'une mi - ra - cu - leu - se ra mira mi

1 — ||: miraculeuse :|| d'une mi - ra - cu - leu - se pré -

T 2 — ff — feux les les les les 1) feux les les les les feux les les les feux les les

3 4 — ff — feux les les les les 1) feux les les mi - ra - cu - leu - se d'une

1 — ff — feux les les les les 1) feux les les les les feux les les les feux les les

Br 2 — 2) ff 4:6 — ra mi ra mi ra mi ra mi ramirami ra mi ra mi 1) ra mi ra mi ra mi ra mi ramirami les feux les les les feux les les

3 4 — 2) ff 4:6 — ra mi ra mi ra mi ra mi ramirami ra mi ra mi 1) ra mi ra mi ra mi ra mi ramirami ra mi ra mi ra mi ra mi ra mi ramirami ra mi ra mi ra d'une

1 — sfz dim. p — K x — ff — d'une

B 2 — sfz dim. p — K x — ff — d'une

3 4 — sfz dim. p — K x — ff — d'une

NB noter
This music is copyright protected

1) Breath individually ad lib. without unsettling the rhythm.
2) Use hard, rolling r's.

49

S 1 2 3 4

feux les les les feux les d'une mi - ra - cu - leu - se prè -

feux les les les feux les d'une mi - ra - cu - leu - se prè -

feux les les les feux les ramirami ra mi ra mi ra mi ra mi ramirami leu - se prè -

M 1 3 4 2)

ra mi ra mi ra mi ra mi ramirami ra mi ra mi ra mi ra mi ra mi - ra - cu - leu - se prè -

ra mi ra mi ra mi ra mi ramirami ra mi ra mi ra mi ra mi ra mi - ra - cu - leu - se prè -

ra mi ra mi ra mi ra mi ramirami ra mi ra mi ra mi ra mi ra mi - ra - cu - leu - se prè -

A3 1 2 4

ra mi ra mi ra mi ra mi ramirami ra mi ra mi ra feux les les les feux les les

ra mi ra mi ra mi ra mi ramirami ra mi ra mi ra mi ra mi ra ra mi ra mi ra mi ra mi ramirami ra mi ra mi ra mi ra mi ra mi

ra mi ra mi ra mi ra mi ramirami ra mi ra mi ra mi ra mi ra ra mi ra mi ra mi ra mi ramirami ra mi ra mi ra mi ra mi ra mi

T 1 2 3 4

mi - ra - cu leu - se d'une mi - re - cu leu - se prè -

ra mi ra mi ra mi ra mi ramirami ra mi ra mi ra mi ra mi ra ra mi ra mi ra mi ra mi ramirami ra mi ra mi ra mi ra mi ramirami

mi - ra - cu leu - se d'une mi - re - cu leu - se prè -

2)

mi - ra - cu leu - se d'une ra mi ra mi ra mi ra mi ramirami ra mi ra mi ra mi ra mi ramirami

Br 1 2 3 4

mi - ra - cu - leu - se d'une feux les les les leu - se prè -

ra mi ra mi ra mi ra mi ramirami ra mi ra mi ra mi ra mi ramirami ra mi ra mi ra mi ra mi ramirami ra mi ra mi ra mi ra mi ramirami

B 1 2 3 4

mi - ra - cu leu - se d'une mi - re - cu leu - se pré -

mi - ra - cu leu - se d'une mi - re - cu leu - se pré -

mi - ra - cu leu - se d'une mi - re - cu leu - se pré -

NB noter
This music is copyright protected

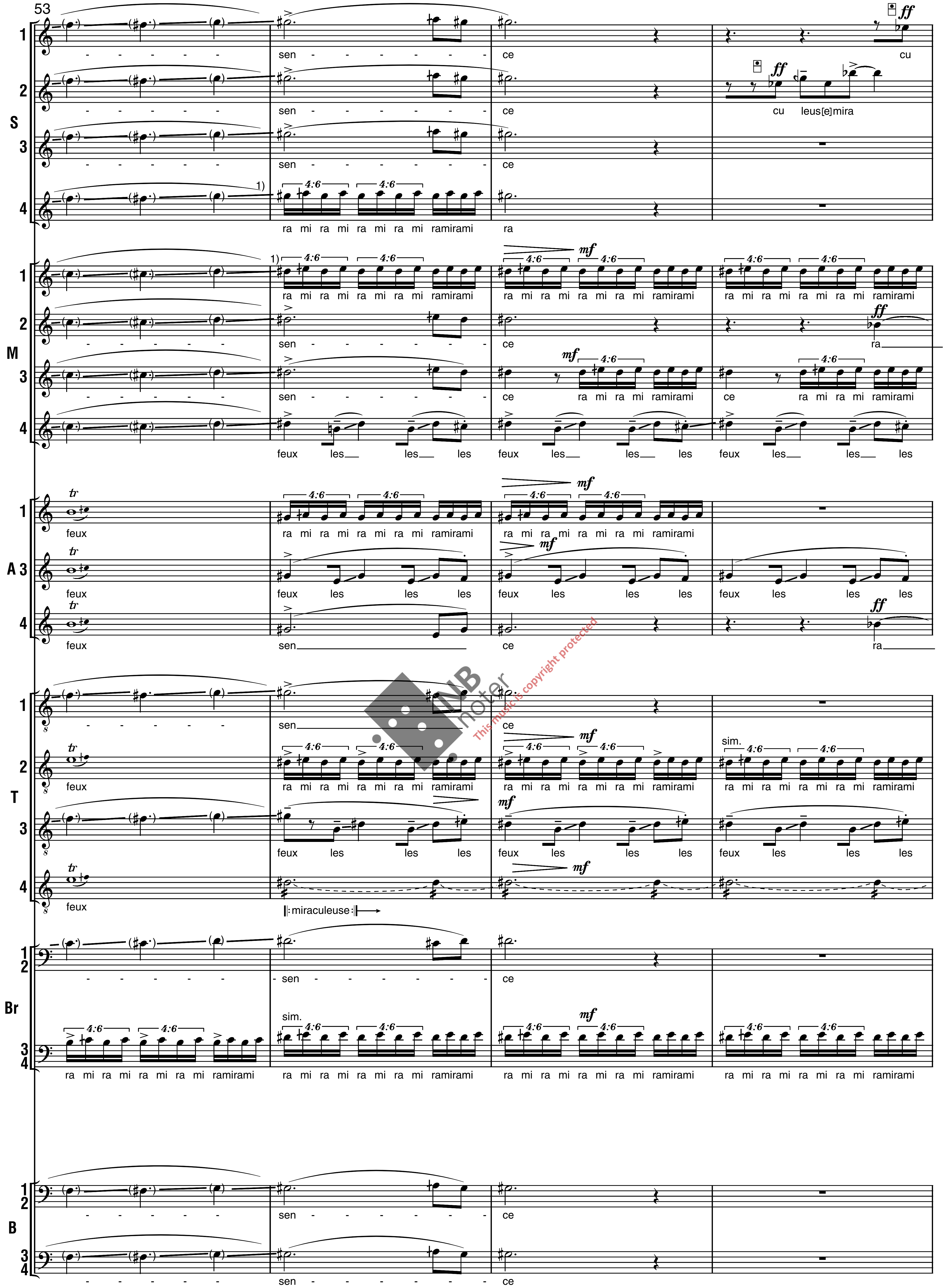
53
S 1 2 3 4
M 1 2 3 4
A 1 3 4
T 1 2 3 4
Br 1 2 3 4
B 1 2 3 4
1)
sen - - - - - - - ce
cu
cu leus[e]mira
ra mi ra mi ra mi ra mi ramirami
ra
feux les les les
sen ce
ra
feux
sim.
|: miraculeuse :|
4:6
mf
ff
tr

57

S

leus[e]mira Pré - - - senc[e]

cu leuse - mi - ra

cu leus[e]mi - ra

cu - leus[e] mi -

M

‖: miraculeuse Présence :‖

Pré - - - - senc[e]

ra mi ra mi ra mi ra mi ramirami ra ra mi ra mi ramirami ra mi ra mi ra mi ra mi ramirami ra mi ra mi ra mi ra mi ramirami

feux les les les feux les feux Pré - sen sen

A3

ra mi ra mi ra mi ra mi ramirami ra mi ra mi ramirami ra mi ra mi ra mi ra mi ramirami ra mi ra mi ra mi ra mi ramirami

feux les les les feux les feux Pré - sen - - - - - ce sen

Pré - - - - senc[e]

T

ra mi ra mi ra mi ra mi ramirami ra ra mi ra mi ramirami ra mi ra mi ra mi ra mi ramirami ra mi ra mi ra mi ra mi ramirami

feux les feux les feux Pré - sen - - - - - - sen

Br

Pré - - - - senc[e]

Pré - - - - senc[e]

Pré - - - sen - ce Pré - - - sen - ce

ra mi ra mi ra mi ra mi ramirami ra mi ra mi ra mi ra mi ramirami

B

ra mi ra mi ra mi ra mi ramirami ra mi ra mi ra mi ra mi ramirami

NB noter
This music is copyright protected

61

S

Pré - - - - senc[e] Pré - - - - senc[e] Pré-sen - ce mi -

cu leus[e]mi - ra cu leus[e]mi - ra mi - raculeu - se mi-ra- cu-leus[e]

ra cu - leus[e] mi - ra eu leu - se mi - racu - leu - se mi - racu leus[e]

M

miraculeuse Présence

mf Pré - - - - senc[e] Pré - - - - sen - - - - ce

ra mi ra mi ra mi ra mi ramirami ra mi ra mi ramirami ramirami ramirami ra mi ra mi ramirami ra mi ra mi ra mi ra mi ra mi ra mi

sen sen sen - - - ce sen

A3

mf ra mi ra mi ra mi ra mi ramirami ra mi ra mi ramirami ramirami ramirami ra mi ra mi ramirami ra mi ra mi ra mi ra mi ra mi ra mi

mf sen sen sen - ce Pré - sen

Pré - - - - senc[e] Pré - - - - sen - - - - ce

T

miraculeuse Présence

mf Pré - - - - senc[e] Pré - - - - sen - - - - ce

ra mi ra mi ra mi ra mi ramirami ra mi ra mi ramirami ramirami ramirami ra mi ra mi ra mi ra mi ramirami ra mi ra mi ra mi ra mi ra mi ra mi

sen sen sen - - - ce sen

Br

mf Pré - - - - senc[e] Pré - - - - senc[e]

mf Pré - - - - senc[e] Pré - - - - senc[e]

mf sen sen - - - - - - - ce

mf ra mi ra mi ra mi ra mi ramirami ra mi ra mi ramirami ramirami ramirami ce

B

mf ra mi ra mi ra mi ra mi ramirami ra mi ra mi ramirami ramirami ramirami ce *p* mi

mf ra mi ra mi ra mi ra mi ramirami ra mi ra mi ramirami ramirami ramirami ce *p* mi

p mi

NB noten
This musicjs copyright protected

1) Glottal tremolo

65

S

mi - ra - cu - leu - se

ra - cu - leu - se

mi - ra - cu - leu - se

mi - ra - cu - leu - se

M

une

mi -

ra

mi - ra - cu - leu - se

ra

mi - ra - cu - leu - se

A

ra

mi - ra - cu - leu - se mi - ra - cu - leu - se

mi - ra - cu - leu - se mi - ra - cu - leu - se Pré - sen - ce

une

mi - - - ra - - - cu - - -

mi - - - ra - - - cu - - -

T

ra

cresc.

||: ramiramiramirami :||

mi - ra - cu - leu - se

ra

mi - ra - cu - leu - se mi - ra - cu - leu - se Pré - sen - ce

mi - ra - cu - leu - se

mi - ra - cu - leu - se mi - ra - cu - leu - se mi - ra - cu - leu - se Pré - sen - ce

Br

mi - ra - cu - leu - se Pré - sen - ce

Pré - sen - ce Pré - sen - - - - -

ce

mi - ra - cu - leu - se Pré - sen - ce

Pré - sen - ce

mi - ra - cu - leu - se Pré - sen - ce Pré - sen - - - - - ce mi - ra - cu - leu - se

mi - ra - cu - leu - se Pré - sen - ce mi - ra - cu - leu - se mi - ra - cu - leu - se mi - ra - cu - leu - se

B

ra mi ra mi ra mi ra mi ra mi ra mi ra mi ra mi

mi - - - ra - - - cu - - - leu - se

ra

mi - - - ra - - - cu - - - leu - - - - - se

mi

ra

NB noter
This music is copyright protected

68

S

mi-ra-cu-leu-se mi-ra-cu-leu-se

mi-ra-cu-leu - se Pré- sence

M

cu sen

ra Pré-sen - - - - ce

mi-ra-cu-leu-se Pré-sen - - - ce

mi-ra-cu-leu - se Pré-sen - - - - - ce

mi-ra-cu-leu-se Pré-sen - ce Pré-sen - ce

A

Pré-sen - ce leu se

Pré-sen - ce leu

leu ce Pré - - - sen - - - - - - - - - - - ce

leu ce Pré - - - sen

:ramiramiramirami:

T

mi-ra-cu-leu - se mi-ra-cu-leu - se Pré-sen - - - - - ce

Pré-sen - - - - - ce sen

ra mi ra mi ra mi ra mi ra mi ra mi ra mi ra mi ra mi ra mi ra mi sen - - - - ce

Br2

ce leu

Pré - - - sen - - - - ce

leu

Pré - - - sen - - - - ce

Pré-sen - - - - - ce sen - - - - ce

B

ra

mi-ra-cu-leu-se

1) Produce the tremolo by moving one finger up and down between lips.

NB noter
This music is copyright protected

72

S

mi-ra-cu-leu-se mi-ra-cu-leu-se mi-ra-cu-leu-se mi-ra-cu-leu - - - - se Pré - - - sence

mi-ra-cu-leu-se mi-ra-cu-leu-se mi-ra-cu-leu-se mi-ra-cu-leu - - - - se Pré - sence

mi-ra-cu-leu-se mi-ra-cu-leu-se mi-ra-cu-leu-se mi-ra-cu-leu - - - - se Pré - sence Pré - sence

mi-ra-cu-leu-se mi-ra-cu-leu-se mi-ra-cu-leu - - - - se Pré - sence Pré - sence

M

mi-ra-cu-leu-se mi-ra-cu-leu-se mi-ra-cu-leu-se mi-ra-cu-leu - - - - se Mi - - - ra - -

mi-ra-cu-leu-se mi-ra-cu-leu-se mi-ra-cu-leu-se mi-ra-cu-leu - - - - se Pré - sence

mi-ra-cu-leu-se mi-ra-cu-leu-se mi-ra-cu-leu-se mi-ra-cu-leu - - - - se Pré - sence

mi-ra-cu-leu-se mi-ra-cu-leu-se mi-ra-cu-leu-se mi-ra-cu-leu - - - - se Pré - sence

A

mi-ra-cu-leu-se mi-ra-cu-leu-se mi-ra-cu-leu-se mi-ra-cu-leu - - - - se Pré - sence

mi-ra-cu-leu-se mi-ra-cu-leu-se mi-ra-cu-leu - - - - se Pré - sence

ce Pré - sence

||: ramiramiramirami :||

T

mi-ra-cu-leu-se mi-ra-cu-leu-se mi-ra-cu-leu-se mi-ra-cu-leu - - - - se Pré - sence

mi-ra-cu-leu-se mi-ra-cu-leu-se mi-ra-cu-leu - - - - se Pré - sen - ce

mi-ra-cu-leu-se mi-ra-cu-leu-se mi-ra-cu-leu - - - - se Pré - sence

ce mi-ra-cu-leu - - - - se Pré - sen - ce

Br

Pré - sence

Pré - sen - - - - - - ce

mi-ra-cu-leu-se mi-ra-cu-leu-se ||: miraculeuse Présence :||

mi-ra-cu-leu-se mi-ra-cu-leu-se ||: miraculeuse Présence :||

B

mi-ra-cu-leu-se mi-ra-cu-leu-se mi-ra-cu-leu - - - - se Pré - sen - ce

mi-ra-cu-leu-se mi-ra-cu-leu - - - - se Pré - sen - ce

mi-ra-cu-leu-se mi-ra-cu-leu - - - - se Pré - sen - ce

mi-ra-cu-leu-se mi-ra-cu-leu - - - - se Pré - sen - ce

NB noter
This music is copyright protected

76

S

cu - - leu - - - se Pré - sen - - - - - - - - ce

M

m mi - ra - cu - - - leu - - - - - se Pré - sence se Pré -

mi - - - ra - cu - leu - se Pré - sen - - - ce mi - ra - cu - leu - - - - - - se Pré -

tr sempre

mi - - - - - ra - - - - - cu - - - - - leu - - - - - Pré -

A

|: ramiramiramirami :|

mi - ra - cu - leu - - - - - - se Pré - sen - ce ou o a Pré -

|: ramiramiramirami :|

T

mi - - - - - ra - - - - - cu - - - - - leu - se Pré -

En - tre

mi - ra - cu - leu - - - - - - - - se Pré

cu - - leu - - - se Pré - sen - ce En - tre

Br

poco f

mi - ra - cu - leu - se Pré - sen - ce

mi - ra - cu - leu - se Pré - sen - - - ce Pré - sen - ce Pré - sen - ce Pré -

B

En - tre - - -

En - tre - - -

En - tre -

En -

1) subharmonics if possible

NB noter
This music is copyright protected

80

S

En - tre

En - tre

En - tre

M

- sen - - - ce

- sen - - - ce

- sen - - - ce

e

e

En - tre

en

en

en

A

Présen

Ps ah

Si ou

En - tre

- sen - - - ce

Pré-sen- ce Pré-sen- ce Pré-sen- ce Pré-sen- ce

Pré-sen- ce Pré-sen- ce Pré-sen- ce Pré-sen- ce

Pré-sen- ce Pré-sen- ce Pé sa - sé

T

- sen - - - ce

sen - ce Présen - ce Présen - ce Présen - ce Pré

sahh ce pe sahh ce pe sahh ce pe sahh ce pe

sahh ce pe sahh ce pe Pé sa - sé

- sen - - - ce

e

en

en

Br

- sen - - - ce

Pré - sence Pré - sence Pré - sence Pré - sence

Pe sahh se Pe sahh se Pe sahh se Pe sahh se

Si ou

ce Présen - ce Présen - ce Présen - ce Présen -

se pe sahh se pe sahh se pe sahh se pe sahh

Si ou

B

(en)

(en)

(en)

(en)

- tre

en

This music is copyright protected

84

S

M

A

T

Br

B

Solo *poco f liberamente*

En - - - - tre les pierr - es no - ires où un dra - gon

f ou

f

En - tre les pierr - es noirs

mp

en

poco f

NB noter
This music is copyright protected

88

S

(en) (en) (en) (en) (en) (en) (en) (en) (en) (en) (en) (en)

M

veil - le sur la du - re ex - pé - ri - en - ce

A

ou un dra - gon veil - le sur la du - re ex - pé - ri - en - ce (en) (en)

T

dra - - - gon dra - - - gon dra - - - gon dra - gon

Br

un un dra - - - - gon dra - - - gon dra - gon

B

(en) (en) dra - dra - dra -

1) presto possibile

NB noter
This musicscore is copyright protected

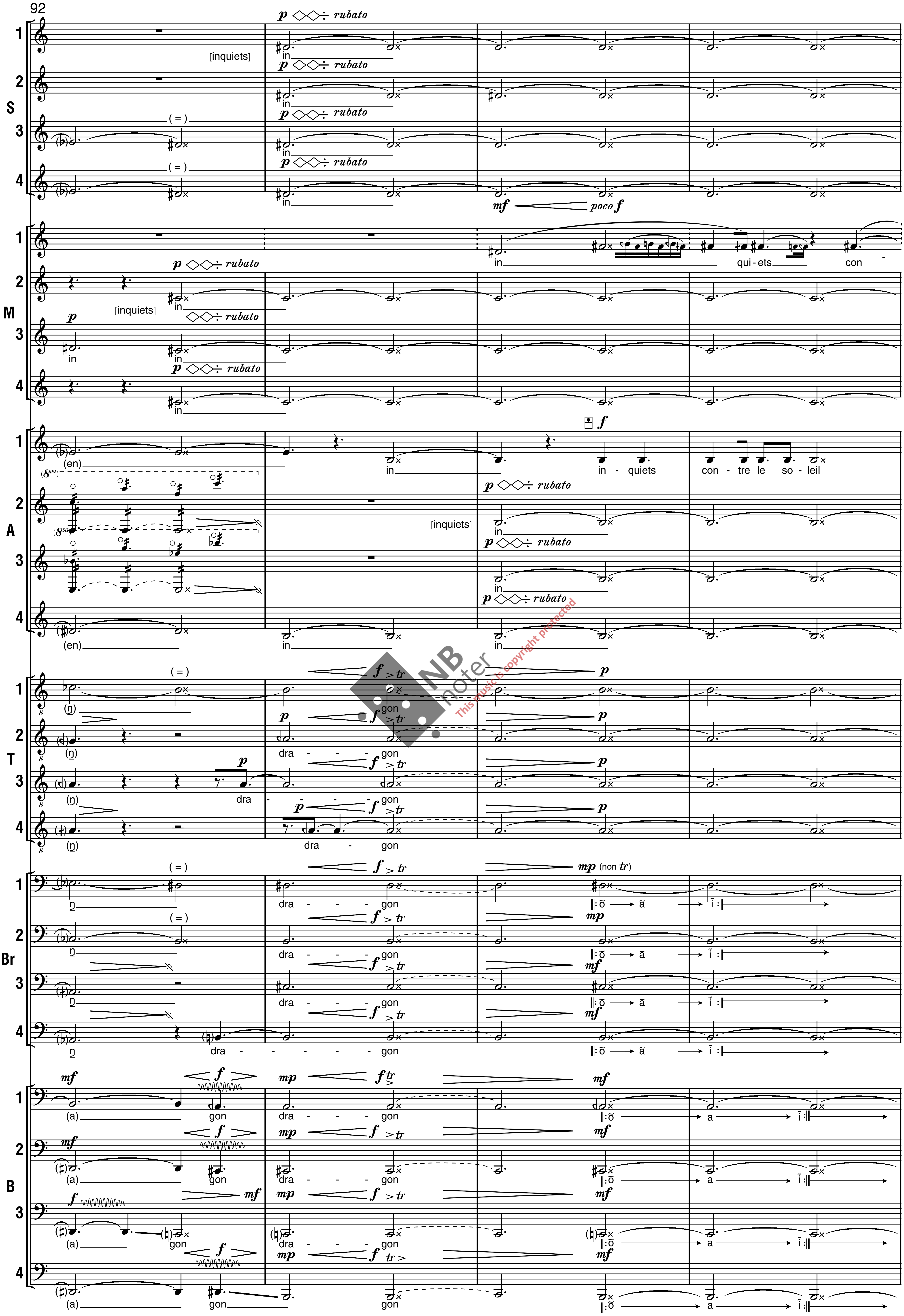

1) presto possibile e legato
2) "finger - tremolo"

96

S

(in)

M

tre le so - - - - - leil

A

cresc. f p

T

(gon)

Br

les pi - erres noir

les pier - res no - ir

pier - - - res no - - - ir

B

cresc. + vibrato molto rubato

les pi - er - - - res no - ir

les pi - er - - - res no - ir

pi - erres no - ir pier - res no - ir

noir noir

NB noter
This music is copyright protected

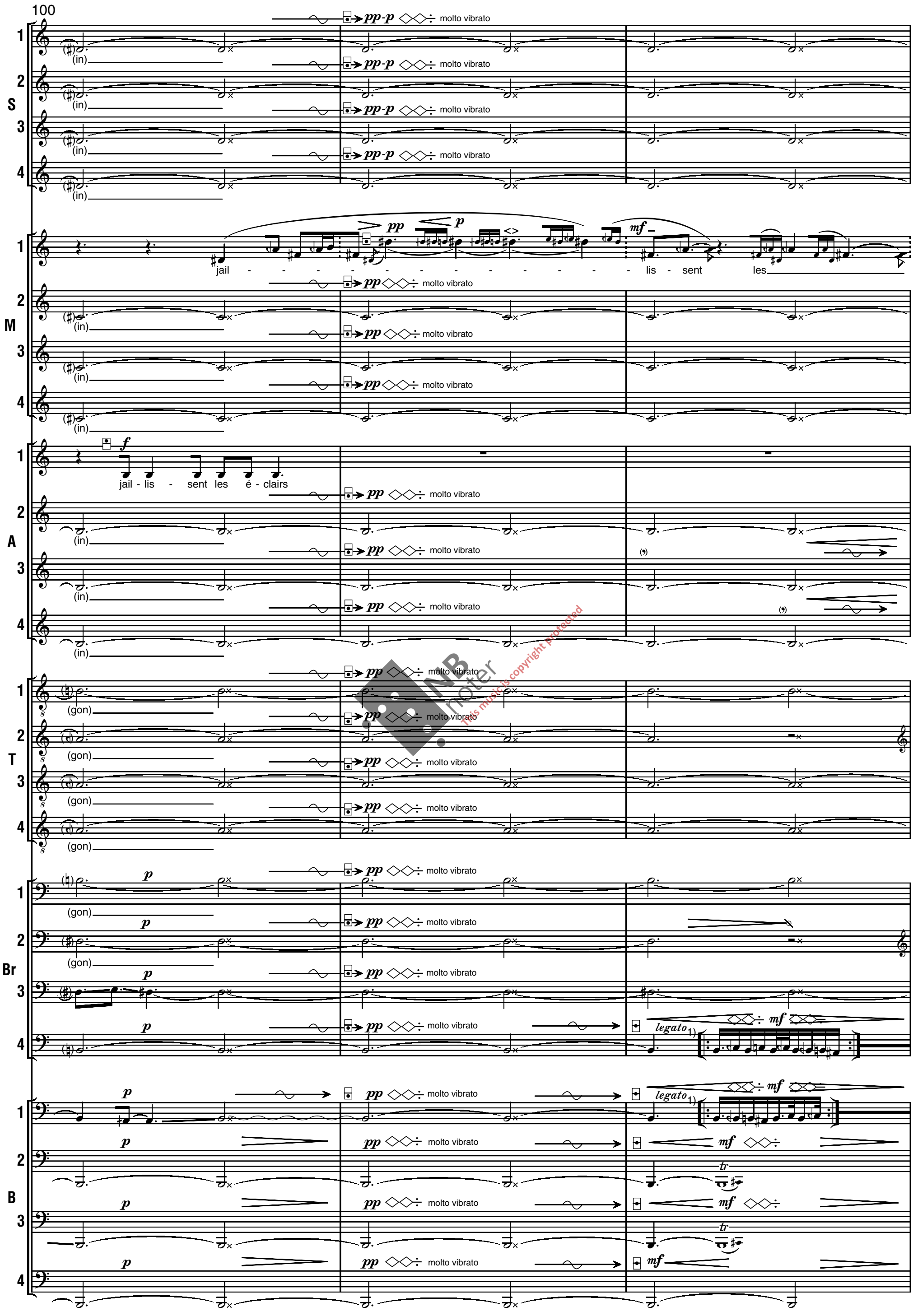

NB noter
This music is copyright protected

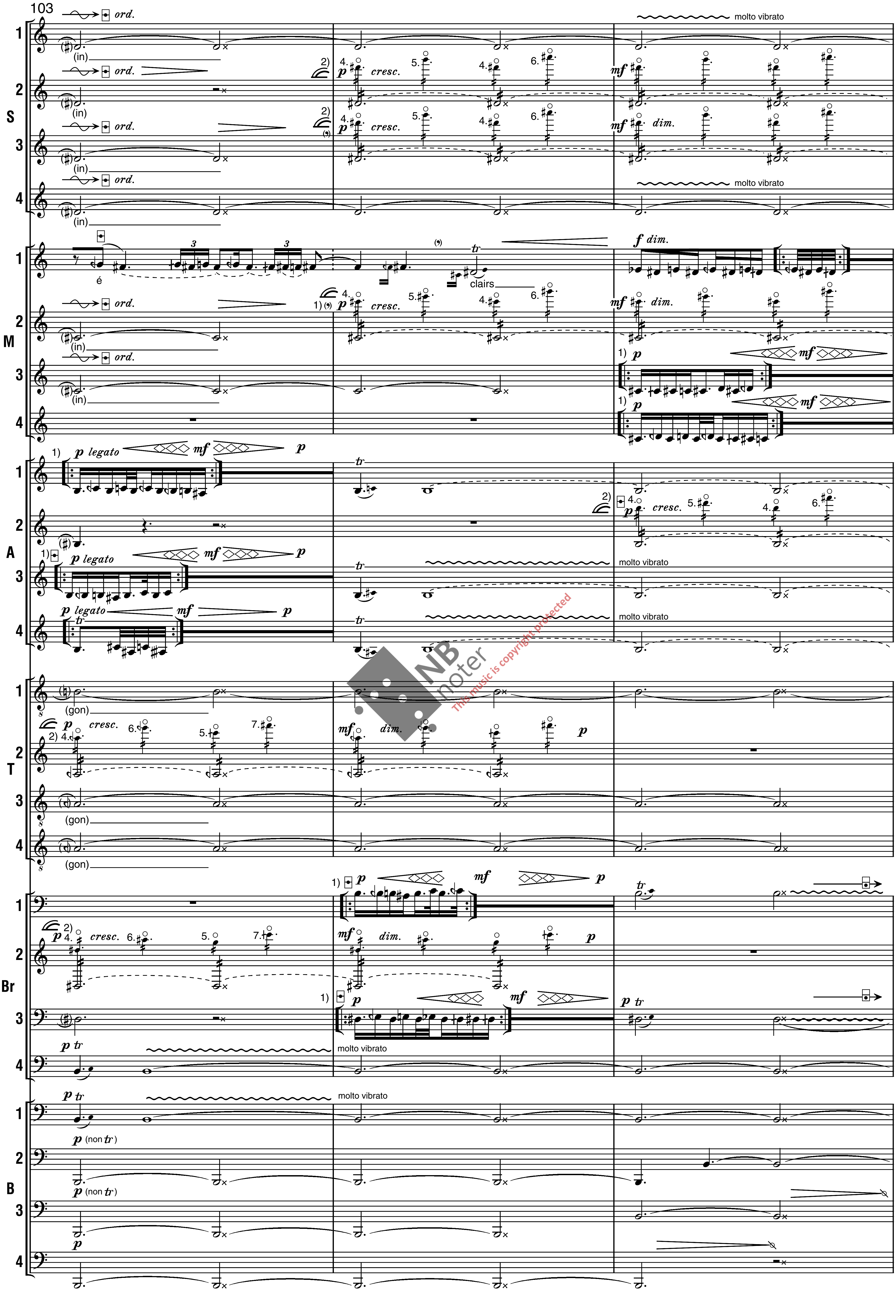
103
ord.
(in)
cresc.
dim.
molto vibrato
é
clairs
legato
(gon)
(non tr)
S
M
A
T
Br
B

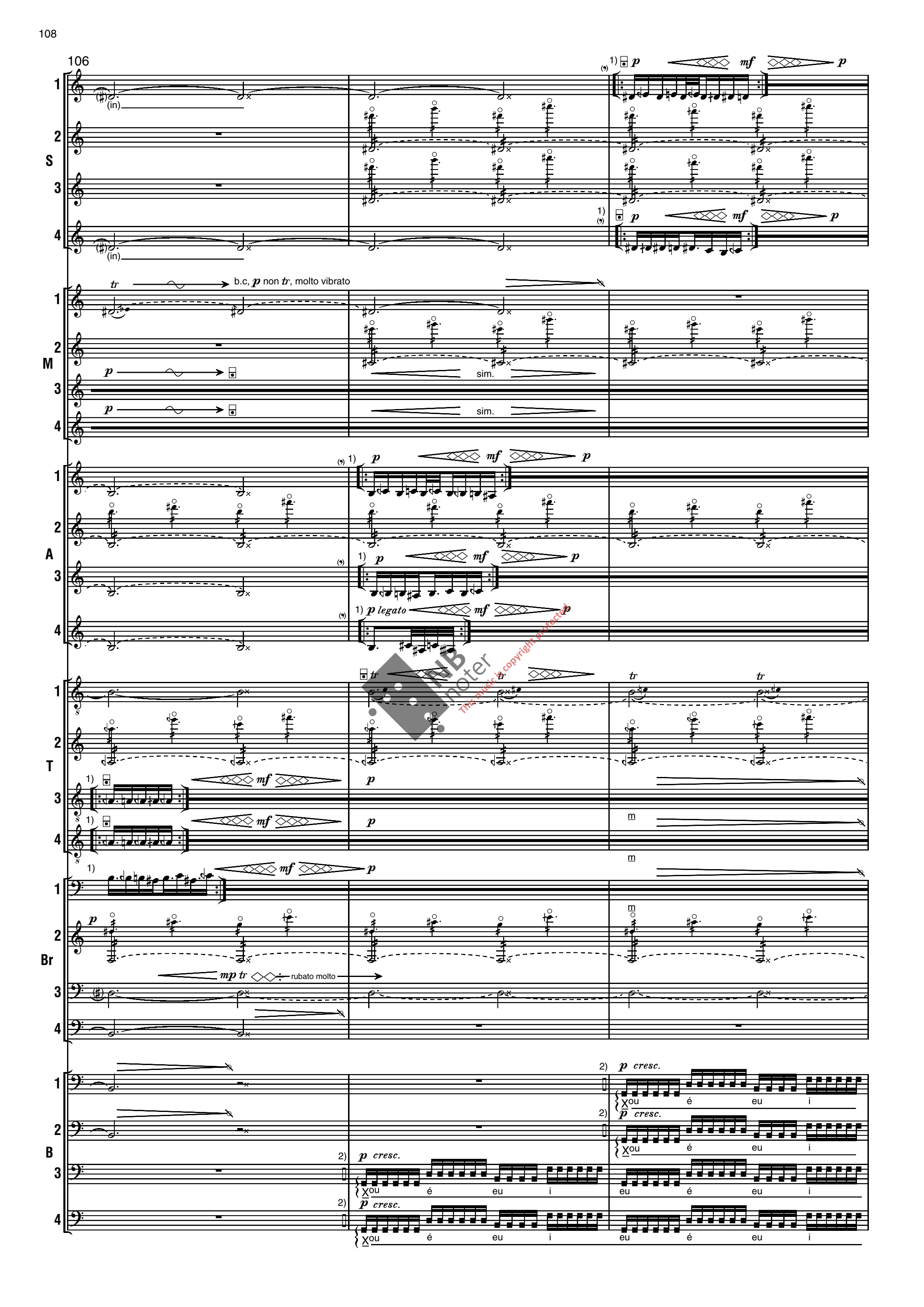

This music is copyright protected

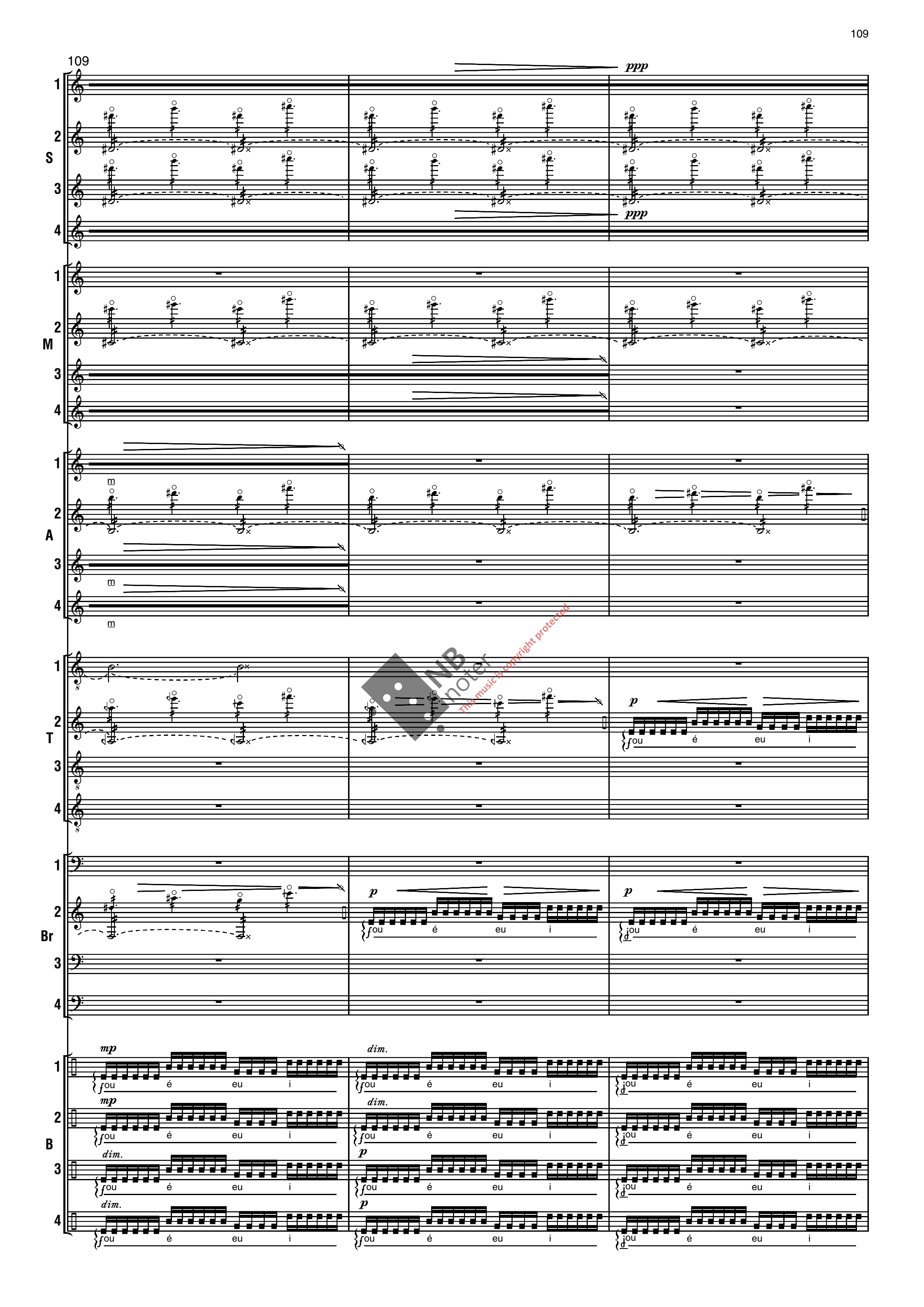
109
S
M
A
T
Br
B
ppp
p
mp
dim.
ou é eu i
This music is copyright protected

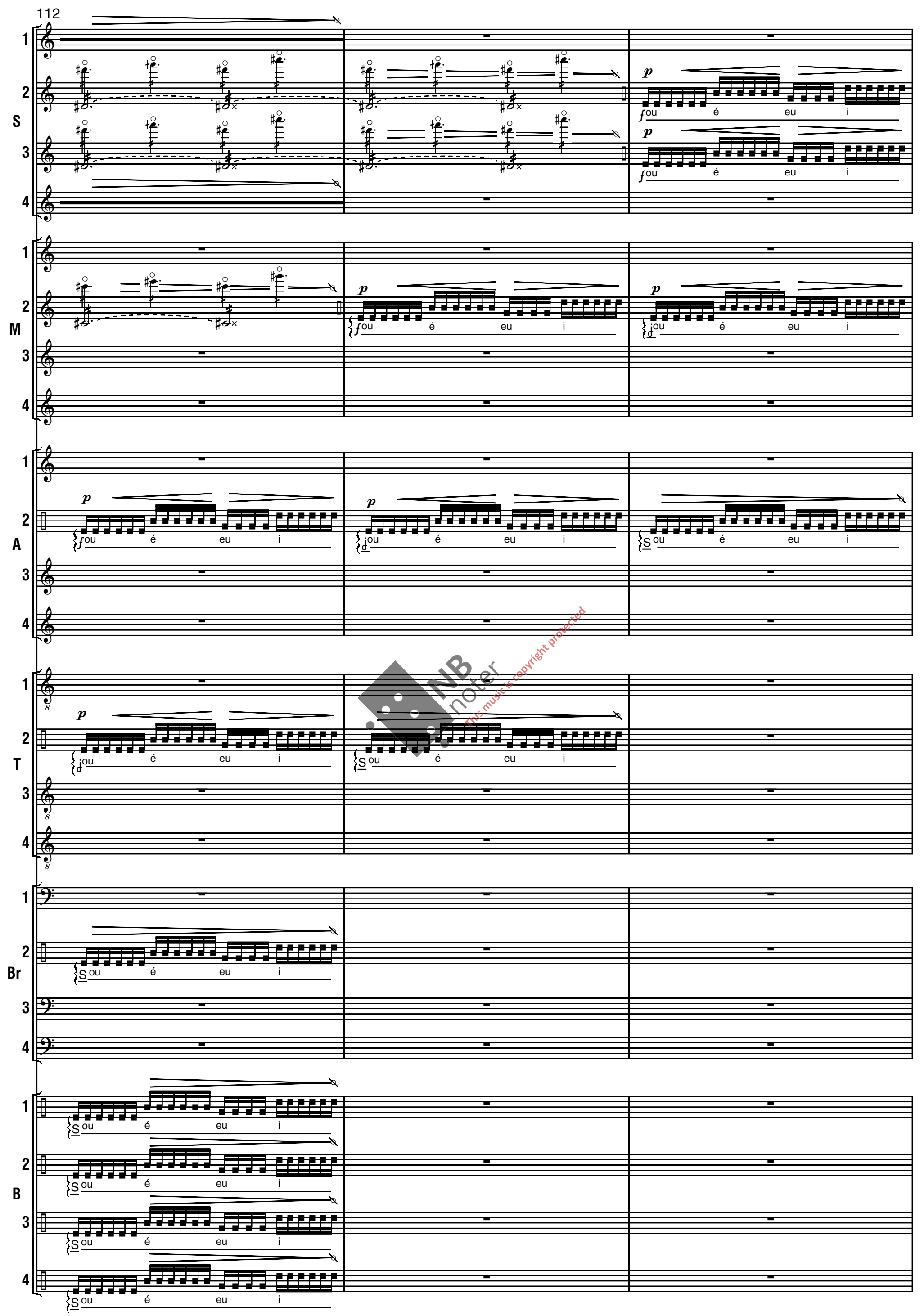

NB noter
This music is copyright protected

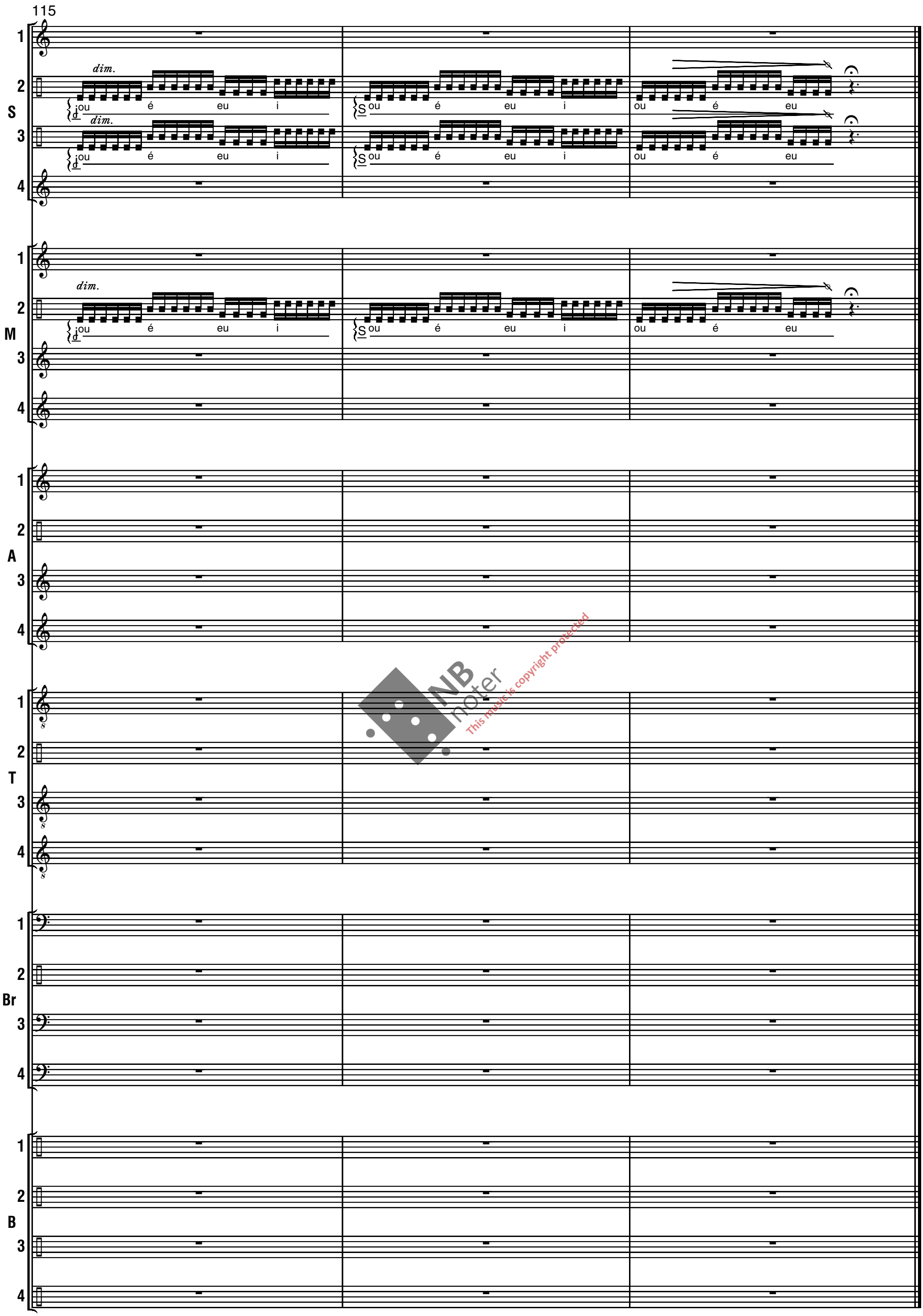

NB noter
This music is copyright protected