

Scener fra DEN FJERDE NATTEVAKT

for
mezzosopran, baryton, bassbaryton, 2 sopraner, kor,
flatfele, klaver, orgel og strykeorkester

Musikk: Gisle Kverndokk

Tekst: Ivar Tindberg

Basert på Johan Falkbergets roman

Prolog

(Kor, felespiller, Ol-Kanelesa, Gunhild, 2 trallersker)

Poco Andante

Scener fra "Den fjerde nattevakt"

10

Pno. *pp*

Trallerske 2

S *pp*

A *pp*

Kor T *pp*

B *pp*

Fiddle *pp*

Violin I *pp*

Violin II *pp*

Viola *p* *pp* niente

Vlc. *pp*

Cb. *pp*

Poco Lento

19

Pno. *ppp*

Gunhild *mp*
Fab - rol

Ol-Kanelesa *mf*
Ker som står på,

Fiddle *poco rubato* *pp*

Violin I *niente* *pp*

Violin II *niente* *pp*

Vlc. *niente* *pp*

Cb. *niente* *pp*

26

Gunhild *mp* *mf*
Je kan it gif-te meg me'n Da-vid, Je kan it gif-te meg me'n Da - - vid...

Ol-Kanelesa *mf*
Gun - hild? Je ska snak-ke med pres - ten om det der. Gun-hild.

Violin I *ff*

Violin II *ff*

Viola *p* *ff*

Vlc. *pizz* *pp* *arco* *ff*

Cb. *pizz* *pp* *arco* *ff*

Scene 1: Folket på Bergstaden

(Kor)

Allegro Vivace

Organ *ff* *ff* *f* *p*

Piano *ff* *p* *mf* *ped. simile*

Soprano *mf* *f*
No kjem 'n ny-pres-ten! Der e han! Ben-ja-min Si-gis-mund. Du sto-re min før pe - ne prest!

Alto *mf* *f*
No kjem 'n ny-pres-ten! Der e han! Ben-ja-min Si-gis-mund. Du sto-re min før pe - ne prest!

Tenor *mf* *f*
No kjem 'n ny-pres-ten! Der e han! Ben-ja-min Si-gis-mund. Du sto-re min før pe - ne prest!

Bass *mf* *f*
No kjem 'n ny-pres-ten! Der e han! Ben-ja-min Si-gis-mund. Du sto-re min før pe - ne prest!

Allegro Vivace

Violin I *pizz* *ff* *p* *2* *2* *2* *p*

Violin I *pizz* *ff* *p* *2* *2* *2* *p*

Violin II *pizz* *ff* *p* *2* *2* *2* *p*

Cello *pizz* *ff* *p* *2* *2* *2* *p*

Contrabass *pizz* *ff* *p* *2* *2* *2* *p*

Scener fra "Den fjerde nattevakt"

33

Organ

p *mf* *f*

Pno.

p *cresc.* *ff*

S

Si - - gis - - mund. Ben - ja - min Si - gis - mund.

A

Si - - gis - - mund. Ben - ja - min Si - gis - mund.

T

Si - - gis - - mund. Ben - ja - min Si - gis - mund.

B

Si - - gis - - mund. Ben - ja - min Si - gis - mund.

Violin I

cresc. *ff*

Violin I

cresc. *ff*

Violin II

cresc. *ff*

Vlc.

pp *arco* *cresc.* *ff*

Cb.

pp *cresc.* *ff*

MB noter
this music is copyright protected

Scene 2: Bergstaden

(Benjamin)

Andante sostenuto

Organ

ff *f*

Piano

ff *f*

Andante sostenuto

Violin I

ff *f*

Violin II

ff *f*

Viola

ff *divisi* *ff*

Cello

ff

Contrabass

ff

Scener fra "Den fjerde nattevakt"

- Organ:** Features a complex melodic line with triplets and slurs, marked with *mf*.
- Pno.:** Provides harmonic support with chords and triplets, marked with *mf*.
- Violin I:** Plays a melodic line with slurs and accents, marked with *f* and *mf*, and includes a *dim.* (diminuendo) section.
- Violin II:** Plays a melodic line with slurs and accents, marked with *mf* and *dim.*.
- Viola:** Plays a melodic line with slurs and accents, marked with *f* and *mf*.
- Vlc. (Violoncello):** Plays a melodic line with slurs and accents, marked with *mf* and *pp* (pianissimo).
- Cb. (Kontrabass):** Provides a low-frequency accompaniment, marked with *mf* and *pp*.

Scener fra "Den fjerde nattevakt"

8

Organ

pp

8

Pno.

p

pp

pp

8

Benjamin

— det min dag — opp - rin - ner. Det er her... Det er her...

8

Violin I

Violin II

Viola

Vlc.

Cb.

MB noter
This music is copyright protected

Scene 3: Prestefamilien flytter inn

(Kor)

Poco Moderato

Organ *p*

Piano *pp* *lv*

Soprano *p* *mf*
Men bå-ten var alt midt u - te på sjø - en, og ar - bei-det hardt mot bøl - ge - ne,

Alto *p* *mf*
Men bå-ten var alt midt u - te på sjø - en, og ar - bei-det hardt mot bøl - ge - ne, mot bøl - ge - ne,

Tenor *p* *mf*
Men bå-ten var alt midt u - te på sjø - en, og ar - bei-det hardt mot mot bøl - ge - ne,

Bass *p* *mf*
Men bå-ten var alt midt u - te på sjø - en, og ar - bei-det hardt mot bøl - ge - ne,

Poco Moderato

Violin I *pp*

Violin II *pp* *g^{tr} gliss.* *ppp gliss.*

Viola *p*

Cello *p* *pizz* *pp* *pizz* *pp* *pizz*

Contrabass *pp* *pizz*

MB noter
this music is copyright protected

Scener fra "Den fjerde nattevakt"

5

Organ

Pno.

S

A

T

B

Violin I

Violin II

Viola

Vic.

Cb.

mf *p* *pp*

f *p*

for vin-den var i - mot. Men i den fjer - de nat - te - vakt

pizz divisi *pizz* *pizz* *pp*

f *p* *pp*

L.v. *L.v.*

f *pp*

Scener fra "Den fjerde nattevakt"

9

Organ

Pno.

S
A
T
B

kom han til dem, vand- ren - de på sjø - en... på

Violin I

Violin II

Viola

Vlc.

Cb.

p

p

p

p

arco
div.

arco
pp

pp

arco
div.

pp
arco
div.

pp

IB
noter
copyright protected

Scener fra "Den fjerde nattevakt"

25

Organ

p

25

Pno.

25

Violin I

p

Violin II

p *pp*

Viola

p *pp*

Vcl.

p *pizz*

Cb.

p *pizz*

© NB noter
All rights reserved. Copyright protected

Scene 4: I presteboligen

Arie: "O, min stjerne tændes"

(Benjamin, kor)

Andante

Piano

Violin I

Violin II

Viola

Cello

Contrabass

Poco Moderato

Organ

Benjamin

"O, min stjerne tændes nu av deg, o Gud, høit... o-ver den-ne stad." "Og paa dit bud nu i naade ven-des min kran-ke skjæb-nes

Poco Moderato

Violin I

Viola

Vlc.

Cb.

Scener fra "Den fjerde nattevagt"

16

Organ

Benjamin

blad," "det ly - se op, det sor - te ned, sig - ne - ret er det av Guds kjær - lig - hed!" Kath - ri - nel "Bli

Violin I

Violin II

Viola

Vlc.

Cb.

pp *p* *f* *f* *arco* *p* *p* *pp* *pp*

Poco Agitato

22

Organ *p* *fp*

Pno. *p*

Benjamin *mf*

lys!" Har du no-en gang tenkt o-ver hvor u-en-de-lig me-get dis-se-to-ord in-ne-bæ-rer? "Bli lyst!"

Poco Agitato

22

Violin I *mp*

Violin II *mp*

Viola *mp*

Vlc. *mp*

Cb. *mp*

Scener fra "Den fjerde nattevagt"

Organ

Pno.

Benjamin

Violin I

Violin II

Viola

Vlc.

26

mf *p* *mf* *p*

f *mp* *mf* *fz*

f *f* *f* *f*

p *pp* *f* *pp*

pizz *pizz* *f* *f*

p *pp*

Hvilken sum av lo-ven-de liv!

Dei - lig? Or-det dek-ker ik-ke; A. ____ det er ____ no-e mer!

sul pont. *pp* *sul pont.* *pp* *sul pont.* *pp* *sul pont.* *pp*

pizz *pizz* *f* *f*

p *pp*

This music is copyright protected

Scener fra "Den fjerde nattevakt"

The musical score is arranged in systems. The first system includes Organ, Piano (Pno.), and Benjamin. The Organ part has dynamics *mf*, *f*, *p*, *mf*, and *f*. The Piano part has dynamics *mf* and *f*. Benjamin's vocal line includes the lyrics: "til å skil - le da - gen fra nat - ten!" and "Bli lys!". The second system includes Violin I, Violin II, Viola, Violoncello (Vlc.), and Contrabass (Cb.). The Violin I and II parts have dynamics *mf* and *f*. The Viola, Vlc., and Cb. parts have dynamics *mf* and *f*. A large watermark "IMB.no" is visible across the lower half of the page.

Scener fra "Den fjerde nattevakt"

poco meno mosso

42

Organ

Pno.

Benjamin

Av skjøn-ne sy - ner — opp-står skjøn - ne bil - der, —

poco meno mosso

42

Violin I

Violin II

Viola

Vlc.

Cb.

pp

ppp

pp

pp

pp

pp

pp

pp

Scener fra "Den fjerde nattevakt"

a tempo

Pno. *pp*

Benjamin *p* *mp*

"...Og jor-den var ø - de og tom, og det var mør-ke o-ver det sto-re dyp, og Guds Ånd sjev-de o-ver van-ne-ne..." m m

a tempo

Violin I *ppp*

Violin II *ppp*

Viola *pp*

Vlc. *pp*

Cb. *pp*

Scener fra "Den fjerde nattevakt"

57

Organ

Pno.

Benjamin

m "...Og Gud gjor-de de to sto-re lys..." Ah Ah ah Ja En ny Bjerg - pre - di - ken!

Violin I

Violin II

Viola

Vlc.

Cb.

Poco Agitato

Scener fra "Den fjerde nattevakt"

81

Organ

Pno.

Benjamin

Nei. Det-te fø- rer for vidtl! Nei. Nei. Det kom- mer jo ik- ke meg ved _____ hvem hun er! "Bli _____"

Poco Agitato

81

Violin I

Violin II

Viola

Vlc.

Ch.

senza sord. pizz

senza sord. pizz

senza sord. pizz

senza sord. pizz

senza sord. pizz

senza sord. tutti pizz

senza sord. pizz

arco tenuto

arco stacc.

arco

div.

Scener fra "Den fjerde nattevakt"

84

Organ

p *mf* *p* *mf*

Pno.

f *p*

Benjamin

lys!"

mp *f*

"...al-le sam - men skal de kom - me fra Sje - ba;

Violin I

f *p*

Violin II

p *f* *p*

Viola

f *mp* *f*

Vlc.

pizz *p* *f* *p*

Cb.

f *p*

This music is copyright protected

Scener fra "Den fjerde nattevakt"

87

Organ

mf *p* *cresc.* *mf* *mf*

Pno.

mf *p* *cresc.*

Benjamin

mp *f*

gull og vi - rak skal de fø - re til dig, og Her - rens pris skal de for - kyn - ne.

87

Violin I

mf *p* *mf*

Violin II

mf *p* *mf*

Viola

mf *p* *mf* *p*

Vlc.

mf *p* *mf* *arco* *mf*

Cb.

mf *p* *mf* *arco* *mf* *f*

Scener fra "Den fjerde nattevakt"

90

Organ

3 *cresc.* *f* *ff*

90

Pno.

f *ff*

Benjamin

Al - le Ke - ders får skal sam - les til dig..."

90

Violin I

f *cresc.* *f* *ff*

Violin II

mf *f* *ff*

Viola

mf *f* *ff*

Vic.

f *ff*

Cb.

arco *f* *ff*

This music is copyright protected

Scene 5: Prest og klokker

(Benjamin, Ol-Kanelesa)

L'istesso tempo

Poco Adagio

Organ *ff*

Piano *ff*

Benjamin Sigismund *rubato f*
Er det klok-ko-ren? *p* Jeg bud-send-te deg i går, klok-keri *mf* Hva?

Ol-Kanelesa *mf*
Ja. *p* Je va opp-med Aur - sunna.

L'istesso tempo

Poco Adagio

Violin I *arco ff*

Violin II *arco ff*

Viola *arco ff*

Cello *ff*

Contrabass *ff*

Benjamin Sigismund *mf*
Hvor lig-ger det? *p* Nei. Og ditt navn er alt-så O-le Kor-ne-lius-sen? *mf*

Ol-Kanelesa *mp*
Vet it pres-ten det da? *mf* Nei. Det kan fil så vå - rå det. *p* Ol' Ka-nel-sa ja. *mf*

Vlc. *p*

Cb. *p*

Scener fra "Den fjerde nattevakt"

27

Organ

Pno.

Benjamin Sigismund

Oboe

Violin I

Violin II

Viola

Vlc.

så ha be-vir-ket at dan-sen er i av-ta-gen-de? Hva me-ner du?

Je trur it at dem bel-le dan-se fullt så my-e som før, det bli mes-ta tvi-bop-ping. Je me-ne det at folk e før sul-tin no...

pp, *p*, *mf*, *f*, *con sord.*, *sul pont.*, *tutti sul pont.*, *pp*, *mf*, *p*

Scener fra "Den fjerde nattevakt"

30

Organ *dim. al niente*
pp

Pno.

Benjamin Sigmund *mf* *p*

Ol-Kanelesa *mp* *mf* *p*
Er her hun-gers-nød? Trist.
Sten, bær-re sten, bli i læng-den hardt le-va-brød; sjæl om ste-nan e al-ler så blank å sjå te. Ja det vart smått om mat her op-pi sno-fon-nom.

Violin I *sim.*

Vlc. *sim.*

This music is copyright protected

Scener fra "Den fjerde nattevakt"

poco meno mosso

poco rit. a tempo

35

Organ *pp*

Pno. *pp*

Benjamin Sigismund *p* *mp* *mp*

Ol-Kanelesa *p* *mp* *pp*

poco meno mosso *poco rit. a tempo*

Violin I *pp* *non vibrato*

Violin II *pp* *non vibrato* *non vibrato con sord.*

Vlc. *tutti* *mf* *p* *tutti*

Cb. *pizz* *p*

Vår klok-ke slår, vår tid bort-går... Er du og-så spil-le-mann? Du har alt-så spil-let i natt,
og e-vig-he-ten fo-re - står. It-no å snak-ke om.

Scener fra "Den fjerde nattevakt"

42

Organ

Pno.

Benjamin Sigmund
klok-ker? Er ik-ke det lett-sin-dig av en kir-kens tjo-ner? En ting, klok-ker, du må lyt-te til sam-vit-tig-he-tens

Ol-Kanelesa
E det ga-ti-ar å spe-la om nat-ta hell om da-gen? Je ha da al-der sett det for-byddl

Violin I

Violin II

Viola
ord. non vibrato
mf

Vlc.
mf

Cb.
mf

Watermark: NIB noter, this music is copyright protected

55

Ol-Kanelesa

Poco Moderato
(poco piu mosso) *col legno battuto*

Je må ap-se-lut snak-ke med Dokk om no!

Violin I

Violin II

Viola

Vlc.

Cb.

59

Pno.

Benjamin Sigismund

Ol-Kanelesa

Violin I

Violin II

Viola

Vlc.

Cb.

Tred-je sen-dag et-te tre-fol-dig-het ska Dokk for-re-te e bitt-e - - - els. Dokk må for-

Ja. Hva sa?

una corda

trés cordes

arco sul pont.

divisi

arco

pizz

Scener fra "Den fjerde nattevakt"

70

Pno. *p*

Benjamin Sigismund *mf*
Hva he-ter dis-se som skal vi - es? _____

Ol-Kanelesa *p*
Bru-ra he-te Gun-hild Gun-hild Bonde. *p* Bru-gom-men he-te så my-e som Da - - - vid

Viola *pizz* *p*

Vlc. *pizz* *p* *mf* *p* *p*

Cb. *p* *mf* *p*

Poco Lento

76

Organ *p* *p*

Benjamin Sigismund *p* *mf*
Og du kjen-ner bru-den? Neil Hva min for-gjen-ger har gjort, kan jeg

Ol-Kanelesa *p*
Fin - ne. Ja. Ho e dot-ter et - te bror mi - ne.

Viola

Vlc.

Scener fra "Den fjerde nattevagt"

81

Organ

Benjamin Sigismund

Ol-Kanelesa

Viola

Vic.

in- gen- lun- de gjo- re om- ig- jen! Har hun ik- ke sagt ja til den- ne Da- vid Fin- ne?

Ho Gun- hild vi it ha han Da- vid! Ja med mun- na, men

mf

f

f

pp

mp

mf

85

Pno.

Benjamin Sigismund

Ol-Kanelesa

Violin I

Violin II

Viola

Vic.

Cb.

Far- vel, Klok- ker. Far- vel.

nei ti hjar- ta!

p

pp

f

p

non vibrato

ppp

ppp

ppp

pp

pp

pp

ppp

Scene 6: Gunhild

Arie: "Kvista frå ei ungbjørk"

(Gunhild, Benjamin)

Poco Andante

Piano

Gunhild

Poco Andante

Kvis-ta frå ei ung - bjørk. _____ Ei stak-kars, li - ta ung - bjørk. _____ Je ska so - pe

Violin I

Violin II

Viola

Cello

Pno.

Gunhild

gølv og sku - re bord. Je ska pyu - te opp og vas - ke, _____ For je hell da tå han je c gift mel _____

Viola

Vlc.

Scener fra "Den fjerde nattevagt"

24

Pno. *p*

Gunhild *mp*
 Alt det bes - te ska'n få! Og fry - sa ska'n slep - pel — Je ska so - pe gølv og sku - re bord,

Violin I *con vibrato solo* *p*

Viola *p*

Vlc. *p*

31

Pno. *mf* *p*

Gunhild *p*
 Je ska gjø - ra alt så vak - ker, St. Hans kveld!

Benjamin Sigismund *p*
 St. Hans kveld!

Violin I *con vibrato* *con sord.* *pp*

Violin II *con vibrato* *con sord.* *pp*

Viola *pizz.* *pp*

Vlc. *pizz.* *pp*

Cb. *tutti* *pizz.* *pp*

Scener fra "Den fjerde nattevagt"

37

Organ

Pno.

Gunhild

Benjamin
Sigismund

Violin II

Viola

Vlc.

p

pp

mf

arco non vibrato

arco solo

pp

dag er det St. Hans kveld! _____ Og je hell da tà han je e gift mel _____

I dag er det St. Hans kveld! _____

Scener fra "Den fjerde nattevakt"

45

Organ

Piano

Gunhild

Violin I

Viola

Cello

Contrabass

Det lil - le leir - krus. Det gam - le, tys - ke leir - - krus. Kvis - ta frå ei ung - - bjerk. Ei

p *p* *p*

mf *p* *mf* *p*

mf *p* *p* *con ped.*

solo senza sord. *p* *tutti* *pp*

ord. non vibrato *p* *senza sord. con vibrato* *pp*

ord. non vibrato *p* *senza sord. con vibrato* *pp*

pizz *p* *p*

arco divisi *pp*

Scene 7: Festen hos Direktør Knoph

Allegro Vivace

(Kor, Felespiller, Gunhild, Ol-Kanelesa, Benjamin)

Andante sostenuto

182

Organ

Piano

Benjamin

Fiddle

Allegro Vivace

Andante sostenuto

Violin I

Violin II

Viola

Cello

Contrabass

Pols: "Je vet så væl ke de gamle sei"

Gun - hild! Er du

f *mf* *p* *fz* *pizz* *Lv.* *f* *p* *fz* *pizz* *fz* *pizz* *fz* *pizz* *fz*

Allegro Vivace

Organ

Pno.

Gunhild

Je tørs it sva-ra Dokk på det. Kan-skje en an-na dag? Kan-skje al - - ler?

Benjamin

kjær i no-en an-nen? Gun - hild.

Fiddle

Allegro Vivace

Violin I

Violin II

Viola

Vlc.

Cb.

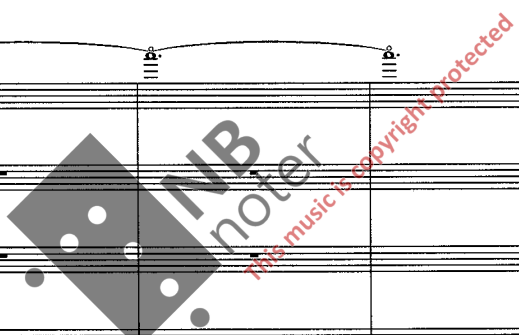

Scener fra "Den fjerde nattevakt"

196 *f*
Ol- Kanelesa En li-ten

196 *f*
S1 Tral - le - ra, tral - le - ra, tral - le - ra, tral - la - le-ra.

196 *f*
S2 Tra - le - ra, tra - le - ra. Tra - tral-le-ra, tra-la - la - la.

196 *f*
Choir A Tra, tra-la-la - la-la, tra - la, tral-le - ra, tra-la, tra - la, tral - le - ra.

196 *f*
T Tra - tral - le - ra, tra - la, tra - tral-la - la, tra, tral - le - ra!

Fiddle *f*

Viola *p* *mf*

Vlc. *p* *mf*

Cb. *mf*

Andante sostenuto

214

Organ

Pno.

Benjamin

Fiddle

Andante sostenuto

214

Violin I

Violin II

Viola

Vlc.

Cb.

Scener fra "Den fjerde nattevagt"

217

Organ

Pno.

Benjamin

Violin I

Violin II

Viola

Vlc.

Cb.

Hus-ker du før-ste gang vi møt-tes, Gun-hild? Gun hild.

mp *f* *mp* *p*

Ghiando

pizz *p*

divisi *p*

This music is copyright protected

Scener fra "Den fjerde nattevakt"

220 (8^{va})

Organ

220 (8^{va})

Pno.

Benjamin

Hus - ker du nå, for - ste mor gen?

Violin I

Violin II

Viola

Vlc.

Cb.

Watermark: NB noter. This music is copyright protected.

Allegro Vivace

222 (6^{ma})

Organ

222

Pno. *pp* *f* *ff*

Gunhild *mf*
Ja, Ben - ja - min.

Fiddle *ff*

Allegro Vivace

222

Violin I *pizz*

Violin II *sul pont.* *f* *pizz divisi* *ff*

Viola *f* *pizz* *ff*

Vlc. *f* *ff*

Cb. *f* *ff* *pizz*

Glissando
Cassando

This music is copyright protected

Scener fra "Den fjerde nattevakt"

244

Organ

Pno.

S1
gif - te meg, men det kan al - ler bli det. Int vil n' far, int

S2
gif - te meg, men det kan al - ler bli det. Int vil n' far, int

A
gif - te meg, men det kan al - ler bli det. Int vil n' far, int

T
gif - te meg, men det kan al - ler bli det. Int vil n' far, int

B1
gif - te meg, men det kan al - ler bli det. Int vil n' far, int

B2
gif - te meg, men det kan al - ler bli det. Int vil n' far, int

Fiddle

Violin I
pizz arco f

Violin II
pizz arco f³

Viola
pizz arco staccato f³

Vlc.
pizz arco f

Cb.
pizz arco f

70

Scener fra "Den fjerde nattevakt"

Presto

Organ *ff* *fp* *sfz*

Pno. *ff*

S1 vil n' far, int vil a' mor, je tru je går ut på li - vet! Ut på li - vet! Ut på li - vet!

S2 vil n' far, int vil a' mor, je tru je går ut på li - vet! Ut på li - vet! Ut på li - vet!

A vil n' far, int vil a' mor, je tru je går ut på li - vet! Ut på li - vet! Ut på li - vet!

T vil n' far, int vil a' mor, je tru je går ut på li - vet! Ut på li - vet! Ut på li - vet!

B1 vil n' far, int vil a' mor, je tru je går ut på li - vet! Ut på li - vet! Ut på li - vet!

B2 vil n' far, int vil a' mor, je tru je går ut på li - vet! Ut på li - vet! Ut på li - vet!

Fiddle *ff* *ad lib.* *ff*

Presto

Violin I *ff*

Violin II *ff*

Viola *ff*

Vic. *ff*

Cb. *ff*

Scener fra "Den fjerde nattevakt"

Scener fra "Den fjerde nattevakt"

a tempo

a tempo

Scener fra "Den fjerde nattevakt"

Poco Andante

28

S *mf*

A *p* Men bå-ten var alt midt u - te på sjø - en, og ar - bei - det hardt mot bel - ge - ne, *mf*

T *p* Men bå-ten var alt midt u - te på sjø - en, og ar - bei - det hardt mot bel - ge - ne, *mf*

B *p* Men bå-ten var alt midt u - te på sjø - en, og ar - bei - det hardt mot bel - ge - ne, *mf*

Poco Andante

sul pont.

Violin I *mf* *ppp* *sul pont.* *dim. al niente*

Violin II *mf* *ppp* *sul pont.* *dim. al niente*

Viola *ord.* *pp* *ppp* *sul pont.* *dim. al niente*

Vlc. *ppp* *sul pont.* *dim. al niente*

Cb. *ppp* *sul pont.* *dim. al niente*

34

S *p* *f* *p*

A *p* for vin-den var i - mot. Men i den fjer - de nat - te - vakt kom han til dem, *p*

T *mf* *p* *f* *p* mot bel - ge - ne, for vin-den var i - mot. kom han til dem, *p*

B *mf* *p* *f* *p* mot bel - ge - ne, for vin-den var i - mot. kom han til dem, *p*

bel - ge - ne, for vin-den var i - mot. kom han til dem, *p*

41

S *pp*

A *pp*

T *pp*

B *pp*

vand - ren - de på sjø - en... på sjø - en... vand - ren - de...

Scene 8: Gunhild

Arie - "Spinne, spinne ulltråd"

(Gunhild, kor)

Poco Allegro

Violin I
Viola
Cello

con sord.
p *pp*
con sord.
p
con sord.
p *pp*

Organ
Pno.
Gunhild
Violin I
Violin II
Viola
Vic.
Cb.

meno mosso *poco rubato* *a tempo*
colla voce

pp
una corda *pp*
pp
con sord. *pp*
pp
con sord. *pp*
pp

Je går i kler tá fi-nest ull, —

Scener fra "Den fjerde nattevagt"

8 *poco sostenuto*

Gunhild og ven - ter på kjæ - res - ten min. So - la sig ned, rau og blank at - tom

poco rubato *a tempo*

Violin I

Viola

Vic.

11 *a tempo*

Gunhild fjel - let. E du der?

Violin I

Violin II

Viola

Vic.

13

Pno. *p*

Gunhild *p* Spin - ne, spin - ne, ull - tråd. Kvis - ta

Violin I

Violin II

Viola

Vic.

16

Organ

Pno.

Gunhild
frå ei ung - bjørk...

Violin I
pp *ppp* *pizz. divisi*

Violin II
pp *ppp* *pizz.*

Viola
pp *ppp* *pizz.*

Vlc.
pp *ppp* *pizz. divisi*

Cb.
pp *ppp* *pizz.*

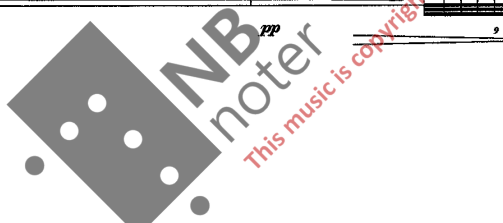

Poco Andante

19

Pno.

Gunhild
Poco Andante
Spin - ne, spin - ne, ull - tråd. Kvis - ta frå ei

Violin I
p *arco* *p*

Violin II
arco *p*

Viola
arco *p*

Vlc.
senza sord. *arco* *p*

Cb.
dolce *senza sord.* *p*

Scener fra "Den fjerde nattevakt"

30 *p* *f* *p*

Gunhild Da-vid, vold-te je deg så my - e ondt? Og no, no e alt før - sent. In-gen-ting kan je få gjort godt att.

Violin I *pp* *pp*

Violin II *pp* *pp*

Viola *pp* *pp*

Vic. *pp* *pp*

Cb. *pp*

34 *p* *p* *p*

Organ

Pno.

Gunhild *f* *p*

Cb. *p*

Og sit-te te her og ang-re, det hjæl-pe li-te det, Da - - - vid!

Scener fra "Den fjerde nattevakt"

36

Organ

pp

Pno.

p

Gunhild

con Ped. p

Spin - ne, spin - ne, ull - - - tråd. Kvis - ta frá ei ung - - - bjørk.

Violin I

p

Violin II

p

Vlc.

divisi p

Cb.

p pizz. divisi

Scener fra "Den fjerde nattevakt"

40

Organ

Pno.

Gunhild

Violin I

Violin II

Viola

Vlc.

Cb.

vis - ne og bli svart Spin - ne, spin - ne, ull - tråd De e di

mf f poco f f mf

mf f mf f mf f mf f mf

mf f mf f mf f mf f mf

tutti mf f

mf divisi f

mf arco f pp

Scener fra "Den fjerde nattevakt"

43 *rubato e parlando* *a tempo*

Organ *p* *pp*

Pno. *Lu*

Gunhild 43 *p* *ff*
skylt at El - len e far - laus! Her - re! Du må it ta El - len i frå meg! Du må it gje - ra det!

rubato e parlando *a tempo*

Violin I *p*

Violin II *p*

Viola *p*

Vic. *p*

Cb. *p*

Scener fra "Den fjerde nattevagt"

50

Organ

50

Pno.

50

Gunhild
drømt. Spin - ne, spin - ne, ull - tråd.

S 1
ull - tråd. Det e du som ha dre - pe 'n Da - - vid!

S 2
ull - tråd. Det e du som ha dre - pe 'n Da - vid! Du ha dre - pe 'n

T
ull - tråd. Det e du som ha dre - pe 'n Da - vid! Det e

Violin I

Violin II

Viola

Vlc.

Cb.

Watermark: NB noter this music is copyright protected

Scene 9: Benjamin plages av tanker og anger

(Benjamin, Ol-Kanelesa, kor)

Poco Allegro

Organ

Piano

Soprano

Alto

Tenor

Bass

Violin I

Violin II

Viola

Cello

Contrabass

Poco Allegro

con sord.

p

mf

mp

pizz

p

mf

mp

Si - gis - mund! Din

Si - gis - mund! Din

Si - gis - mund! Din

Si - gis - mund! Din

con sord.

p

con sord.

p

con sord.

p

mp

pizz

p

mf

mp

p

mf

mp

Scener fra "Den fjerde nattevakt"

7

Organ

Pno.

Benjamin

S
Hvor - for opp - sø - ker du all - tid meg? Vik her - fra!

A
er de gul - - - - - nen - - - - - de kinn.

T
meg? Jeg er de gul - nen - de kinn, de brus - tne øy - ne.

B
gul - nen - de kinn, de fol - de - de hen - der.

Kjen - ner du meg? de fol de - de hen - der.

Violin I

Violin II

Viola

Vlc.

Cb.

mf *p* *f* *mf* *p* *mf* *p* *mf* *p*

8^{va}

3

mf

p

f

mf

p

mf

p

mf

p

mf

p

a tempo

10

Organ

Pno.

Benjamin

10 *Ol-Kanelesa (sier):*
10 *Eders velbårenhet?*

S

A

T

B

Al - - - le, al - - - le har jeg vært hos.

Al - - - le, al - - - le har jeg vært hos.

Al - - - le, al - - - le har jeg vært hos.

Al - - - le, al - - - le har jeg vært hos.

a tempo

Violin I

Violin II

Viola

Vlc.

Cb.

sul pont.

arco

p

sul pont.

arco

p

sul pont.

p

Scener fra "Den fjerde nattevakt"

16

Organ

P

16

Pno.

P

pp

16

Benjamin

her - - - fra! Har jeg ik - ke

16

Ol-Kanelesa

ti - - - me, skull fä lik stor lönn.

16

S

Gissvada

pp

Har du tenkt på e - vig - he - - - ten,

16

A

Gissvada

pp

Har du tenkt på e - vig - he - - - ten,

16

T

Gissvada

pp

Har du tenkt på e - vig - he - - - ten,

16

B

Gissvada

pp

Har du tenkt på e - vig - he - - - ten,

16

Violin I

mf

p

16

Violin II

mf

p

16

Viola

mf

p

16

Vlc.

ord.

p

pp

16

Cb.

Scener fra "Den fjerde nattevakt"

19

Organ

Pno.

Benjamin

Ol-Kanelesa

S

A

T

B

Violin I

Violin II

Viola

Vlc.

p

f

mf

gjort meg for - tjent til e - vig he - ten, Her - re? Her - re!

Han vil at Dokk ska få

Si - gis - mund? O, du då - re!

Si - gis - mund? O, du då - re!

Si - gis - mund? O, du då - re!

Si - gis - mund? O, du då - re!

p

con sord.

p

mf

mf

Poco Lento

22

Organ

Pno.

Benjamin

Ol-Kanelesa

S

A

T

B

Violin I

Violin II

Viola

Vlc.

Cb.

mf *pp*

f *pp*

p

Takk! Takk!

lønn, Dokk òg!

Du blin - - - del

Du blin - - - del

Du blin - - - del

Du blin - - - del

f *pp* *pp* *pp* *pp*

senza sord. solo *senza sord. solo*

divisi *p*

p

Scene 10: Ol-Kanelesa

Arie - "Kjærlighetens land"

(Ol-Kanelesa)

Lento

Piano *pp*

una corda

Ol-Kanelesa *p*

Har no - en en - nå ut - fors - ket

Violin I *ppp*

Violin II *ppp*

Cello *divisi* *p* *solo*

Contrabass *pp*

Pno. *pp*

Ol-Kanelesa *mf* *mp*

kjær - lig - he - tens land? In - gen. In - gen.

Violin I *ppp*

Violin II *ppp* *divisi*

Vlc. *mp*

Cb. *mp*

Scener fra "Den fjerde nattevakt"

46

Organ

Pno.

46

2da

46

Ol' Kanclesa

lov?

Vlc.

Cb.

ppp

ppp

ppp

Scene 11: Gunhild og Ol-Kanelesa

(Gunhild, Ol-Kanelesa)

Poco Moderato

Gunhild *p* E' det Dokk, O-la-fab-ro? *mp* E' han

Ol-Kanelesa *mf* Gun-hild! Står du her?

Viola *con sord.* *pp*

Cello *con sord.* *pp*

Contrabass *con sord.* *pp*

Gunhild *3* Ben-ja-min my-e dår - li no? Ligg han før dø-a?

Ol-Kanelesa *p* Tæn - kje du en-no på'n Si - gis-mund?

Violin I *con sord.* *pp*

Violin II *con sord.* *pp*

Viola *p*

Vlc. *divisi* *p*

Cb. *pp*

Scener fra "Den fjerde nattevakt"

10 *mp* *p*

Gunhild
Om je gjer? Fab - ro, vil Dokk føl - je meg opp åt' n Ben - ja - min?

Violin I *senza sord.* *pp*

Violin II *senza sord.* *pp*

Viola *senza sord.* *pp*

Vlc. *senza sord.* *pizz.* *p*

Cb. *senza sord.* *pizz.* *p*

p

14 *p*

Ol-Kanelesa
Gun - hild!

Violin I *solo* *p* *pp*

Violin II *p* *pizz.* *pp*

Viola *p* *solo* *pp*

Vlc. *solo* *pp*

pp

Poco Allegro

Organ

Pno.

Benjamin

— har gjort i - natt, O - le! Jeg har bedt for Da - vid, Da - vid Fin - ne.

Ol-Kanelesa

Nei.

Poco Allegro

Violin I

Violin II

Viola

Vlc.

Cb.

pp senza sord.

p senza sord.

p

Scener fra "Den fjerde nattevakt"

11

Organ

Pno.

Benjamin

Ol-Kanelesa

Violin I

Violin II

Viola

Vlc.

Cb.

og - så har jeg bedt for hen-ne, for Gun - hild. O - le,

Gun - hild og - - så?

tutti

mf *pp*

mf *pp*

mf *pp*

pp

p *mf* *pp*

pp

Scener fra "Den fjerde nattevakt"

17

Organ

P

Pno.

P

Benjamin

ha-ter Gun-hild meg? _

Ol-Kanelesa

p

Je snak-ka me ho Gun - hild no _ i natt _ Ho va rett kom-men tu lei - a _ Ho sku nok gier-ne hatt _

Violin I

pp

Violin II

solo pp

Viola

ppp

Vic.

Cb.

NB
noter
This music is copyright protected

Scener fra "Den fjerde nattevakt"

43

Organ

Pno.

Benjamin

Violin I

Violin II

Vic.

neri av dø - den. Om vi se-es nu, vil vi kan-skje opp - da - ge at tid og år har flyt-tet oss langt fra hve -

pp

f

p

pp

pp

pp

solo

mf

divisi

Scener fra "Den fjerde nattevakt"

52

Organ

pp

mp

52

Pno.

mp

52

Benjamin

ran - dre. Nei, O - le! To sje - lcr som en - gang har vært én, de

52

Ol-Kanelesa

p

Ja.

52

Violin I

tutti

mp

tutti

52

Violin II

mp

52

Viola

mp

52

Vlc.

mp

52

Cb.

mp

This music is copyright protected

Scene 13: Benjamin og Gunhild

Duett: "Hvor denne dag har vært skjønn..."

(Gunhild, Benjamin)

Allegretto

ritenuto

Andante sostenuto

5

Organ *fp*

Pno. *mf* *pp*

Benjamin *p* *p*

Nei. Ik-ke tritt. Hvor den-ne dag har vært skjønn! Hvor Gud har vært nå-de-rik mot oss to!

ritenuto

Andante sostenuto

5

Violin I *p*

Violin II *p* *mp* *p*

Viola *p*

Vlc. *arco* *pp* *arco*

Cb. *pp*

Scener fra "Den fjerde nattevakt"

18

Organ

Pno.

Benjamin

Violin I

Violin II

Viola

Vic.

Cb.

ut-skuit no - en u - ker, nei da - - - ger, da skal du vor - de

pp

pp

mf

mf

NB noter
This music is copyright protected

Scener fra "Den fjerde nattevagt"

30

Organ

pp

5

30

Pno.

pp

6

30

Gunhild

p

3

3

Ja, det lo-ver je,

Benjamin

Her-rens hånd. Du må kom-me tid-lig, vil du lo- - - ve meg det, Gun-hild?

30

Violin I

Violin II

Viola

Vlc.

Cb.

NB noter
This music is copyright protected

Scener fra "Den fjerde nattevakt"

35

Organ

Pno.

Gunhild

Benjamin

Violin I

Violin II

Viola

Vlc.

Cb.

ska it vå - - - ke, it vå - - -

vå - - - ke, vi to. Vi skal

NB notes
This music is copyright protected

Scener fra "Den fjerde nattevakt"

37

Organ *pp*

Pno.

Gunhild

Benjamin

Violin I

Violin II

Viola

Vlc.

Cb.

ke. Ja,

leg - ge oss ned, takk - nem - li - ge og tryg - ge.

divisi

Scener fra "Den fjerde nattevakt"

39

Organ

Pno.

Gunhild

Benjamin

Violin I

Violin II

Viola

Vlc.

Cb.

41

Pno.

Benjamin

Violin I

Violin II

Viola

Vlc.

Cb.

Ben - - - ja - - - min.

Vå - re nat - te - vak - ter er til en - de.

pp

pp

Scene 14: Finale Ultimo

Pols: "Leken hass Steffa Henningsgård"

(1. og 2. trallerske, kor, felespiller)

Poco Andante

1. Trallerske

2. Trallerske

Soprano

Alto

Tenor

Bass

Poco Andante

Violin I

Violin II

Viola

Cello

Poco Moderato

9 Pno.

2. Trallerske

2. Trallerske

9 Fiddle

Pols: "Leken hass Steffa Henningsgård"

Poco Moderato

Viola

Vic.

Cb.

Scener fra "Den fjerde nattevakt"

19 *mp*

Fiddle

Vlc.

Cb.

27 *p* *mf* *p*

Organ

27 *ppp* *p*

Pno.

27 *pp* *mf* *p*

S

27 *pp* *mf* *p*

A

27 *pp* *mf* *p*

T

27 *pp* *mf* *p*

B

27 *pp* *mf* *p*

Fiddle

Vlc.

Cb.

El-ven går å-pen, so-len skin-ner inn gjen-nom stu-ens øs-tre vin-du. Stå-let og jer-net og

El-ven går å-pen, so-len skin-ner inn gjen-nom stu-ens øs-tre vin-du. Stå-let og jer-net og

El-ven går å-pen, so-len skin-ner inn gjen-nom stu-ens øs-tre vin-du. Stå-let og jer-net og

El-ven går å-pen, so-len skin-ner inn gjen-nom stu-ens øs-tre vin-du. Stå-let og jer-net og

