

Tillegnet fløjteisten Mathina Dingstad og klarinetlisten Mette Beantzen.

# "LUDUS"

opus. 74

Andante un poco marcato (♩=88) **Preludium**

Arnljot Gjildager

Fløjte (4/4)  
mf

Fl.  
f

Cl.

Andante cantabile (♩=80)

Fl.  
rit. P

Cl. P

Tempo I.

Fl.  
mf

Cl. rit. mf

Fl.  
f

Cl. f

Fl. *tdm* **A** andante cantabile.  
P

Cl. rit. mf

Tempo I.

Fl. *p* *mf*

Cl. *p* *mf*

Fl. *f*

Cl. *f*

Fl. *mf* *a tempo* (B)

Cl. *mf*

Fl. *f*

Cl. *f*

Fl. *p* *mf* *allegro* (♩ = 168)

Cl. *p* *mf*

Fl.

Cl.

Fl. *f*

Cl.

Fl.

Cl.

Fl. *mf*

Cl.

Fl. *f* *mf* *rit. molto.* *p* *mp*

Cl.

© *Amdante cantabile.*  
*p* *+* *+* *+*

Fl.

Cl.

Fl. *mp* *mf* *mp* *rit*

Cl.

(D)

Allegretto (♩ = 152)

Fl. *mp* *sempre cresc. e stringendo.*

Cl.

*Allegro.*

Fl. *f*

Cl.

Fl.

Cl.

Fl.

Cl. *mf*

Fl. *f*

Cl.

Fl. *mf* *mp*

Cl.

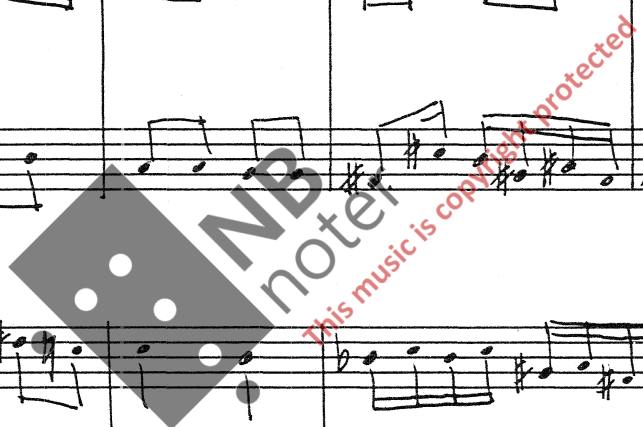

(E) *Andante cantabile.*

Fl. *mit.* *mp*

Cl.

Fl.

Cl.

Fl. *mf*

Cl. *mp* *f* *mf*

Fl. *mf* *mp*

Cl.

(F) *Allegro*

Fl. *mit.* *mp* *f*

Cl. *p*

Fl.

Cl.

Fl. Cl. *mf*

Fl. Cl. *mp*

Fl. Cl. *mf*

Fl. Cl. *mp* *mf*

Fl. Cl. *mp*

Fl. Cl. *f*

Fl. *stingendo e cresc. ff*

Cl.

# Interludium.

*Andrit Witday*

*Moderato (♩ = 112)*

Fl.

Cl. *pp*

Fl.

Cl. *p*

Fl.

Cl. *mp* *mf*

Fl.

Cl.

Fl. (A)

Cl. p

Fl. mp

Cl. mf

Fl. mp

Cl.

Fl. mp

Cl.

Fl. (B)

Cl. p

Fl. p

Cl. p



Fl. Cl.

Fl. Cl.

Fl. Cl.

Fl. Cl.

Fl. Cl.

Fl. Cl.

Fl. *fl.* *cl.*

**(D)** *fl.* *cl.*

*mp*

*fl.* *cl.*

**(E)** *fl.* *cl.*

*allegro* (♩ = 126)

*P* *rit.* *mp* *mp*

*fl.* *cl.*

*fl.* *cl.*

*mf* *mp*

Fl. *mf* *f*

Cl.

Fl. *mp*

Cl.

Fl. *mf*

Cl.

Fl. **F**

Cl.

Fl. *f* *mf*

Cl.

Fl. *f*

Cl.

⑥

Fl.

Cl.

mf

Fl.

Cl.

Fl.

Cl.

f

⑦

Fl.

Cl.

mf

Fl.

Cl.

f

Fl.

Cl.

I

Fl. *mp*

Cl.

Fl.

Cl. *p*

2) Moderato

Fl. *rit.*

Cl. *ppp*

Fl. *p*

Cl. *p*

Fl. *mp* *mf*

Cl.

Fl. *mp* *p*

Cl.

(K)

Fl. *p* *mp*

Cl.

Fl. *mf*

Cl.

Fl. *mf*

Cl.

(L)

Fl. *mp* *mp*

Cl.

Fl. *p* *mp* *p* *rit.*

Cl.

Fl. *pp*

Cl.

# Postludium con fuga.

Arnold Jiddaay

*Allegretto* (♩=106)

Fl.  
B.Cl.

mp

mp

Fl.  
Cl.

mp

Fl.  
Cl.

mf

mp

mp

Fl.  
Cl.

mf

(B)

Fl. *f* *mp*

*mf*

(C)

*f*

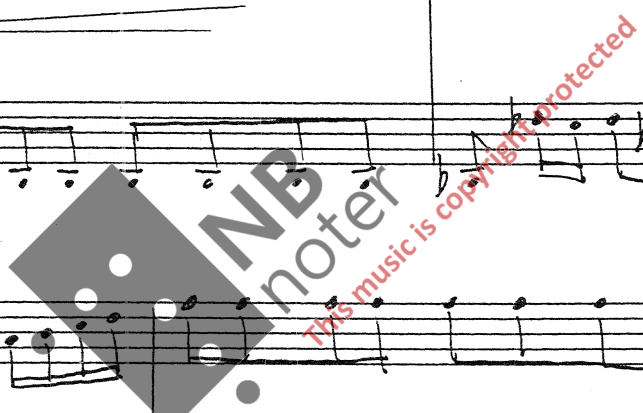



Fl. Cl.

**D** Moderato. (♩=104)

Fl. Cl.

Fl. Cl.

Fuga Allegretto (♩=110)

Fl. Cl.

Fl. Cl.

Fl. Cl.

Fl. *trm*

*mf*

Fl. **(E)**

*mp* *mf*

Fl.

*f* *trm*

Fl.

*mf*

Fl.

Fl. *trm*

*f*

Fl. Cl.

mp

Fl. Cl.

mf mp

Fl. Cl.

mf mp

Fl. Cl.

mf

Fl. Cl.

f

Fl. Cl.

Fl.

ff

Cl.

ff

Komponert færtig 6/1-89 Langhus.

